



PLANO DE MANEJO PARQUE HORTO DOS CONTOS

O que é uma Unidade de Conservação?

O que é um Plano de Manejo?

Contexto: colapso ambiental e aquecimento global

1. Preambulo e referências normativas; Constituição Federal

- Da Constituição Federal 1988, (Capitulo VI “Meio Ambiente” – Art.225)

É imposto “ao Poder Público e à coletividade o dever de defendê-lo e preservá-lo para as presentes e futuras gerações”.

Meio Ambiente = Direito Constitucional

1. Preambulo e referências normativas; SNUC

- Do Sistema Nacional de Unidades de Conservação da Natureza (Lei 9.985 de 18 de julho de 2000)

Art. 2º Para os fins previstos nesta Lei, entende-se por:

I - **unidade de conservação**: espaço territorial e seus recursos ambientais, incluindo as águas jurisdicionais, com características naturais relevantes, legalmente instituído pelo Poder Público, com objetivos de conservação e limites definidos, sob regime especial de administração, ao qual se aplicam garantias adequadas de proteção

...

VIII - **manejo**: todo e qualquer procedimento que vise assegurar a conservação da diversidade biológica e dos ecossistemas;

...

XVII - **plano de manejo**: documento técnico mediante o qual, com fundamento nos objetivos gerais de uma unidade de conservação, se estabelece o seu zoneamento e as normas que devem presidir o uso da área e o manejo dos recursos naturais, inclusive a implantação das estruturas físicas necessárias à gestão da unidade;

1. Preambulo e referências normativas; SNUC

- As UCs se dividem em dois grupos:
 - Proteção Integral e
 - Uso Sustentável

1. Preambulo e referências normativas

§ 1º O objetivo básico das Unidades de **Proteção Integral** é preservar a natureza, sendo admitido apenas o uso indireto dos seus recursos naturais, com exceção dos casos previstos nesta Lei.

... (I - Estação Ecológica; II - Reserva Biológica; **III - Parque Nacional**; IV - Monumento Natural; V - Refúgio de Vida Silvestre.)

Art. 11. O Parque Nacional tem como objetivo básico a preservação de ecossistemas naturais de grande relevância ecológica e beleza cênica, possibilitando a realização de pesquisas científicas e o desenvolvimento de atividades de educação e interpretação ambiental, de recreação em contato com a natureza e de turismo ecológico.

1. Preambulo e referências normativas

§ 1o O Parque Nacional é de posse e **domínio públicos**, sendo que as áreas particulares incluídas em seus limites serão desapropriadas, de acordo com o que dispõe a lei. ;

§ 2o **A visitação pública está sujeita às normas e restrições estabelecidas no Plano de Manejo da unidade, às normas estabelecidas pelo órgão responsável por sua administração, e àquelas previstas em regulamento.**

§ 3o A pesquisa científica depende de autorização prévia do órgão responsável pela administração da unidade e está sujeita às condições e restrições por este estabelecidas, bem como àquelas previstas em regulamentos

§ 4o **As unidades dessa categoria, quando criadas pelo Estado ou Município, serão denominadas, respectivamente, Parque Estadual e Parque Natural Municipal.**

1. Preambulo e referências normativas

- As UCs se dividem em dois grupos: Proteção Integral e **Uso Sustentável** (Art. 7º):

...

§ 2º O objetivo básico das Unidades de **Uso Sustentável** é compatibilizar a conservação da natureza com o uso sustentável de parcela dos seus recursos naturais.... (I - Área de Proteção Ambiental; II - Área de Relevante Interesse Ecológico; III - Floresta Nacional; IV - Reserva Extrativista; V Reserva de Fauna; VI – Reserva de Desenvolvimento Sustentável; e VII - Reserva Particular do Patrimônio Natural.)

1. Preambulo e referências normativas

- O Parque Municipal do Horto dos Contos é uma:

**UC de proteção integral do tipo
Parque Natural Municipal**

1. Preambulo e referências normativas (Lei 447/2008 – Denomina o Parque Horto dos Contos)

PREFEITURA DE OURO PRETO
Praça Barão do Rio Branco, 12
Pilar Ouro Preto MG 35400-000
Tel [31] 3559 3200



**OURO
PRETO**

Patrimônio
Cultural da
Humanidade

LEI Nº 447 DE 23 DE SETEMBRO DE 2008

Denomina o Parque Horto dos Contos.

O povo do Município de Ouro Preto, por seus representantes, decretou, e eu, em seu nome, promulgo a seguinte lei:

Art. 1º Fica denominado Parque Horto dos Contos o logradouro público situado nos fundos dos imóveis localizados na Rua São José, na Rua Randolpho Bretas, na Praça Américo Lopes, na Rua do Pilar, na Rua do Paraná e na Praça Silviano Brandão, cuja área e demais confrontações encontram-se no Memorial Descrito e Planta Geral anexos.

Parágrafo único. O Memorial Descritivo e a Planta Geral constituem os anexos e são partes integrantes desta Lei.

Art. 2º Esta Lei entra em vigor na data de sua publicação.

Ouro Preto, Patrimônio Cultural da Humanidade. 23 de Setembro de 2008, duzentos e noventa e sete anos da Instalação da Câmara Municipal e vinte e sete anos do Tombamento.

1. Preambulo e referências normativas

- Decretos de desapropriação: 655/2007; 656/2007; 657/2007 e 1076/2008; 1099/2008.
- Leis 806/2012 e 965/2015 (alteram a Lei 447/2008)
 - **Lei 806/2012**

Art. 1o Fica denominado Parque Natural Municipal do Horto dos Contos o logradouro público com área total de **5, 5917 Ha e perímetro de 2.105,28 m**, situado nos fundos dos imóveis localizados na Rua São José, na Rua Randolpho Bretas, na Praça Américo Lopes, na Rua do Pilar, na Rua do Paraná e na Praça Silviano Brandão, cuja descrição perimétrica consta da planta e do memorial descritivo anexos.

1. Preambulo e referências normativas (Perímetro = 2.105,28 / Área 5,5917 Há.)

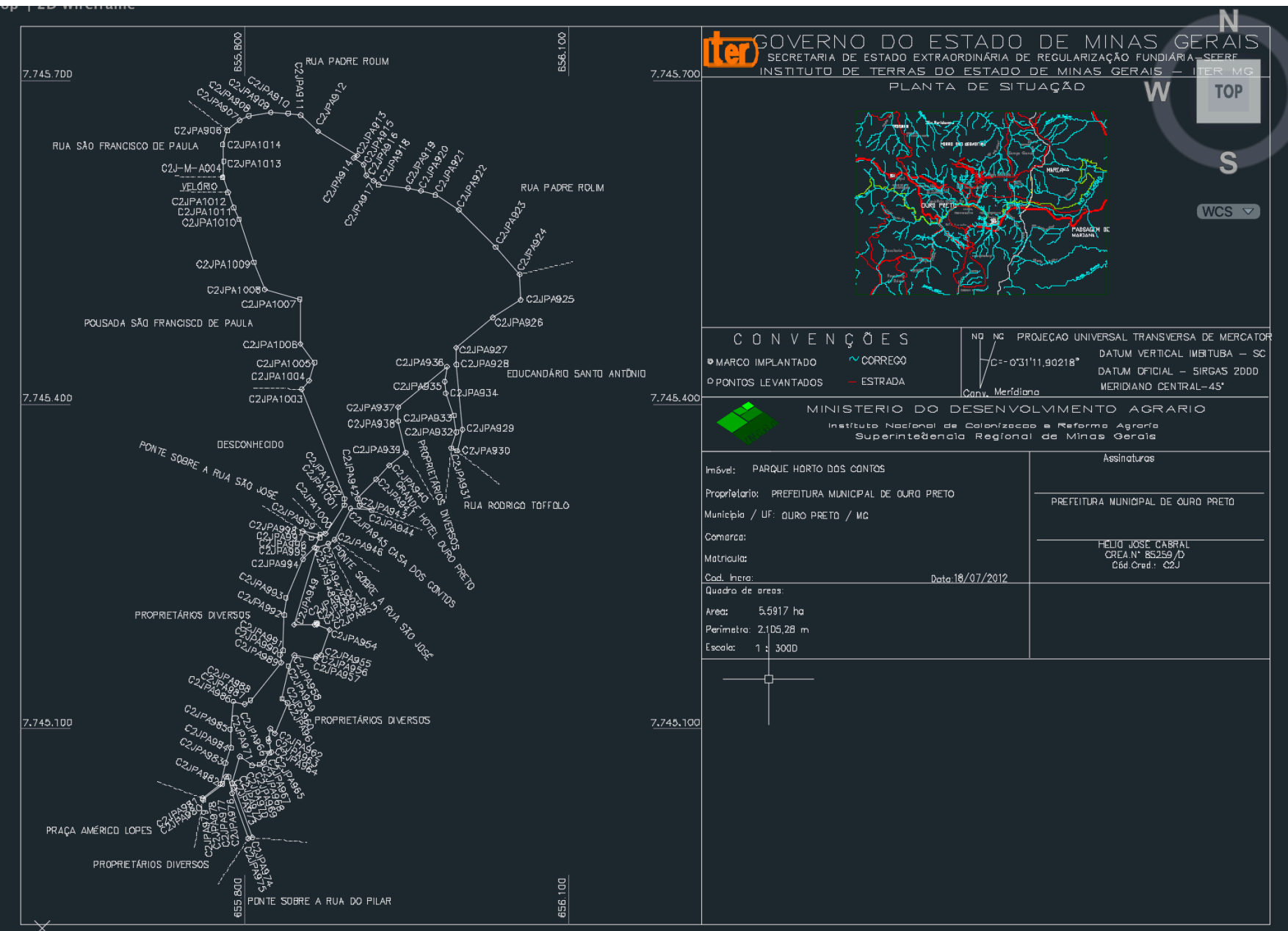

GOVERNO DO ESTADO DE MINAS GERAIS
 SECRETARIA DE ESTADO EXTRAORDINÁRIA DE REGULARIZAÇÃO FUNDIÁRIA - SEERF
 INSTITUTO DE TERRAS DO ESTADO DE MINAS GERAIS - ITER MG
 PLANTA DE SITUAÇÃO

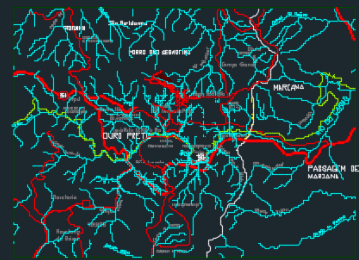

CONVENÇÕES

- MARCO IMPLANTADO
- PONTOS LEVANTADOS
- CORREGO
- ESTRADA

PROJEÇÃO UNIVERSAL TRANSVERSA DE MERCATOR
 DATUM VERTICAL IMBITUBA - SC
 DATUM OFICIAL - SIRGAS 2000
 MERIDIANO CENTRAL - 45°

MINISTERIO DO DESENVOLVIMENTO AGRARIO
 Instituto Nacional de Colonização e Reforma Agrária
 Superintendência Regional de Minas Gerais

Imóvel: PARQUE HORTO DOS CONTOS
 Proprietário: PREFEITURA MUNICIPAL DE OURO PRETO
 Município / UF: OURO PRETO / MG
 Comarca:
 Matrícula:
 Cod. Inera: Data: 18/07/2012
 Quadro de áreas:
 Área: 5,5917 ha
 Perímetro: 2.105,28 m
 Escala: 1 : 3000

Assinaturas
 PREFEITURA MUNICIPAL DE OURO PRETO
 FELIO JOSE CABRAL
 CREA N° 85259/D
 Cód.Crad.: C2J



1. Preambulo e referências normativas

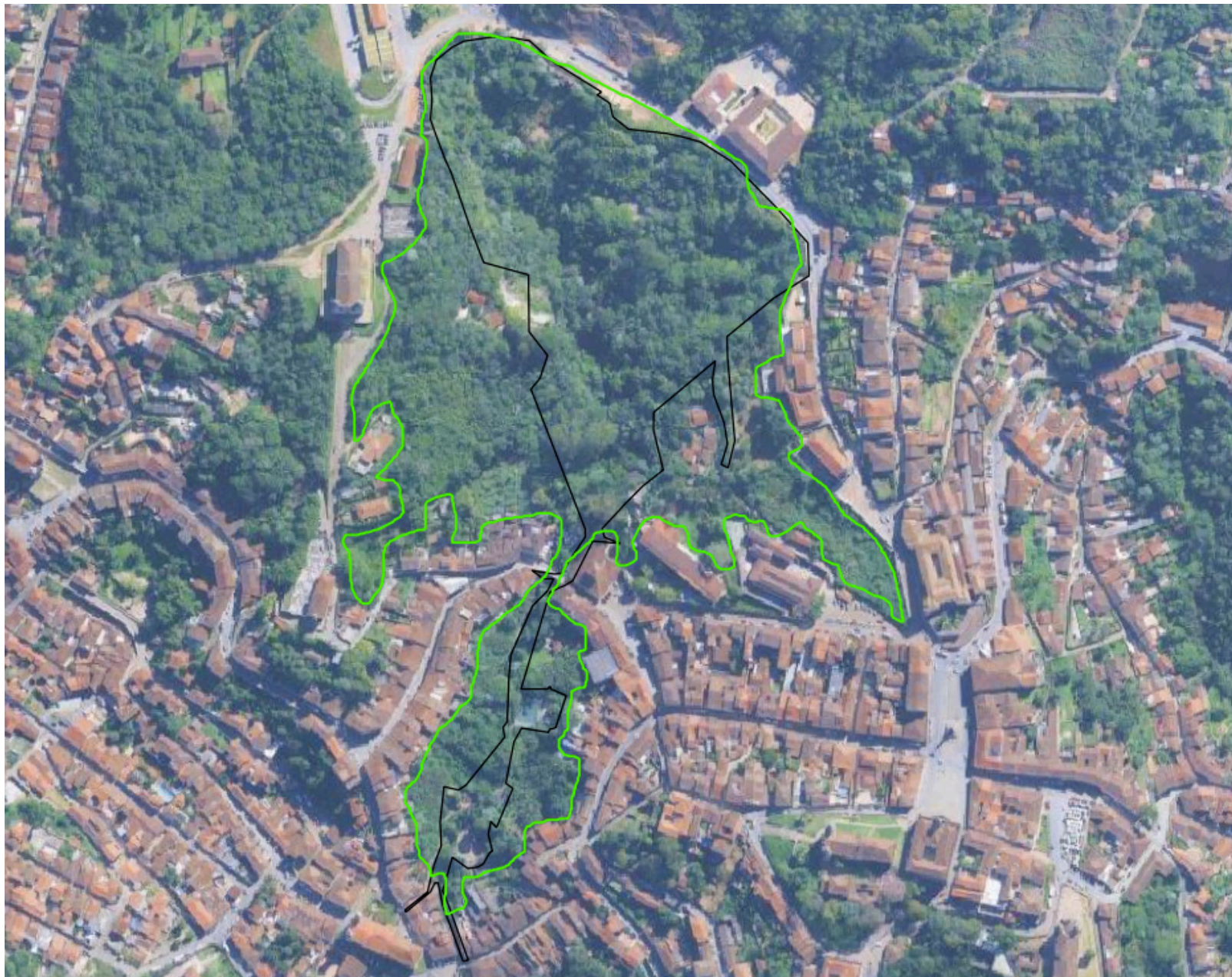

UC

Perímetro = 2.105,28 M.

Área 5,5917 Há.

Área de borda imediata

Perímetro = 2.669 M.

Área 11,368 Há.

✓  Borda
✓  limite2

Uso do Solo

1985

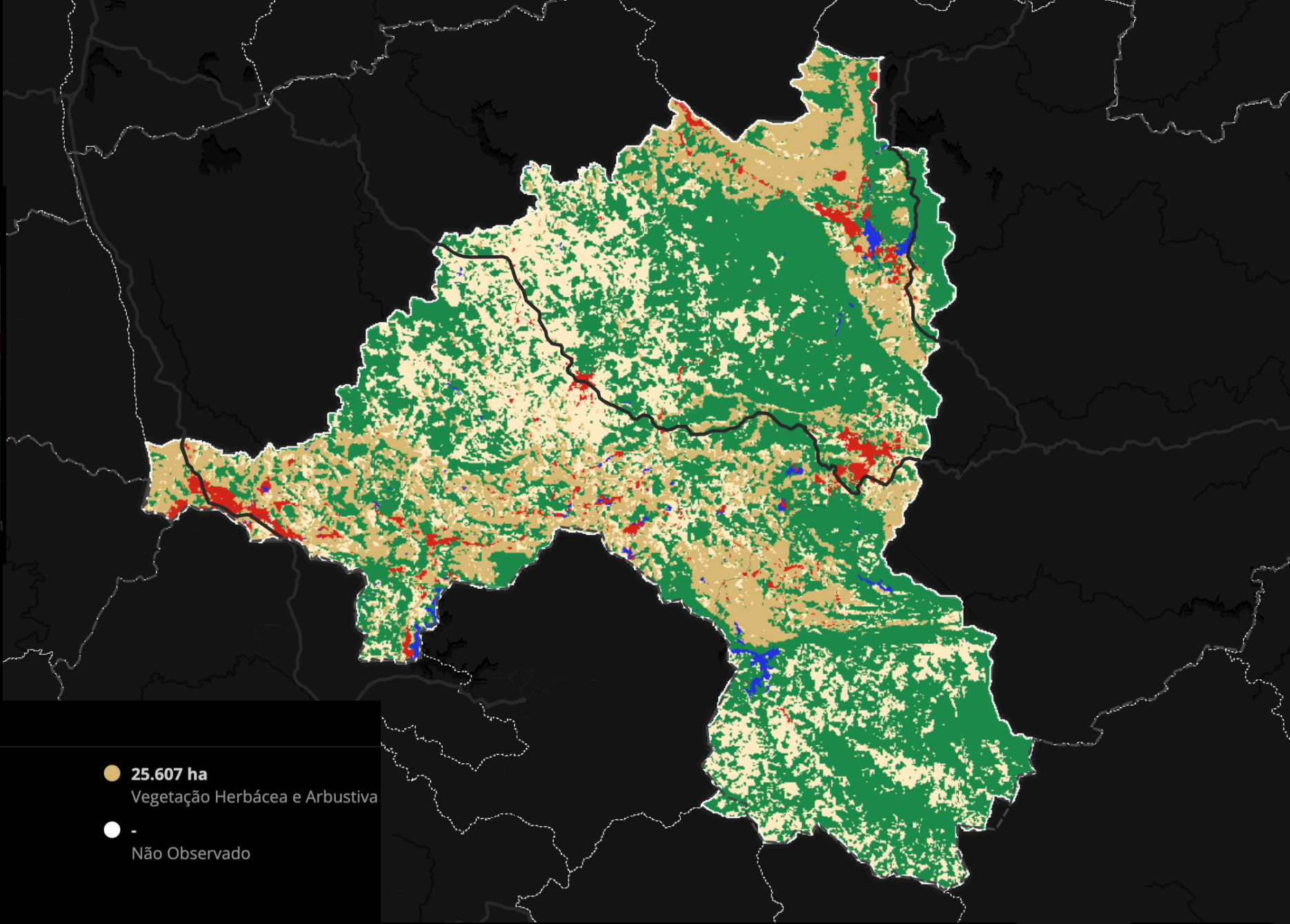
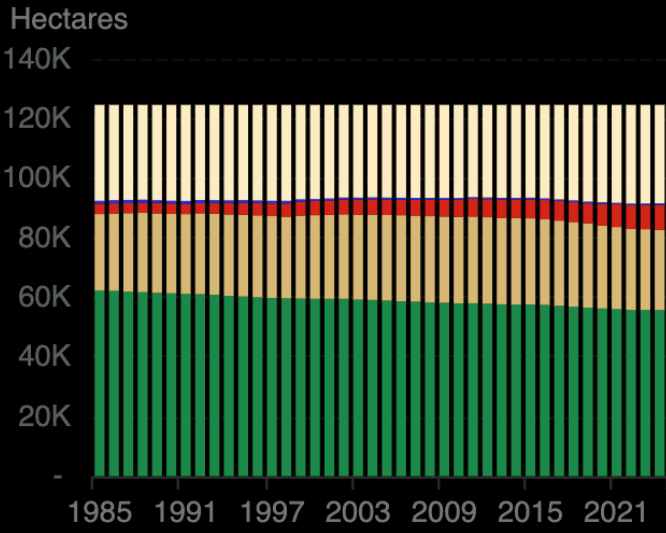

1985

- **62.330 ha**
Floresta
- **32.183 ha**
Agropecuária
- **25.607 ha**
Vegetação Herbácea e Arbustiva
- **3.457 ha**
Área Não Vegetada
- -
Aquicultura
- -
Não Observado



Uso do Solo 2024

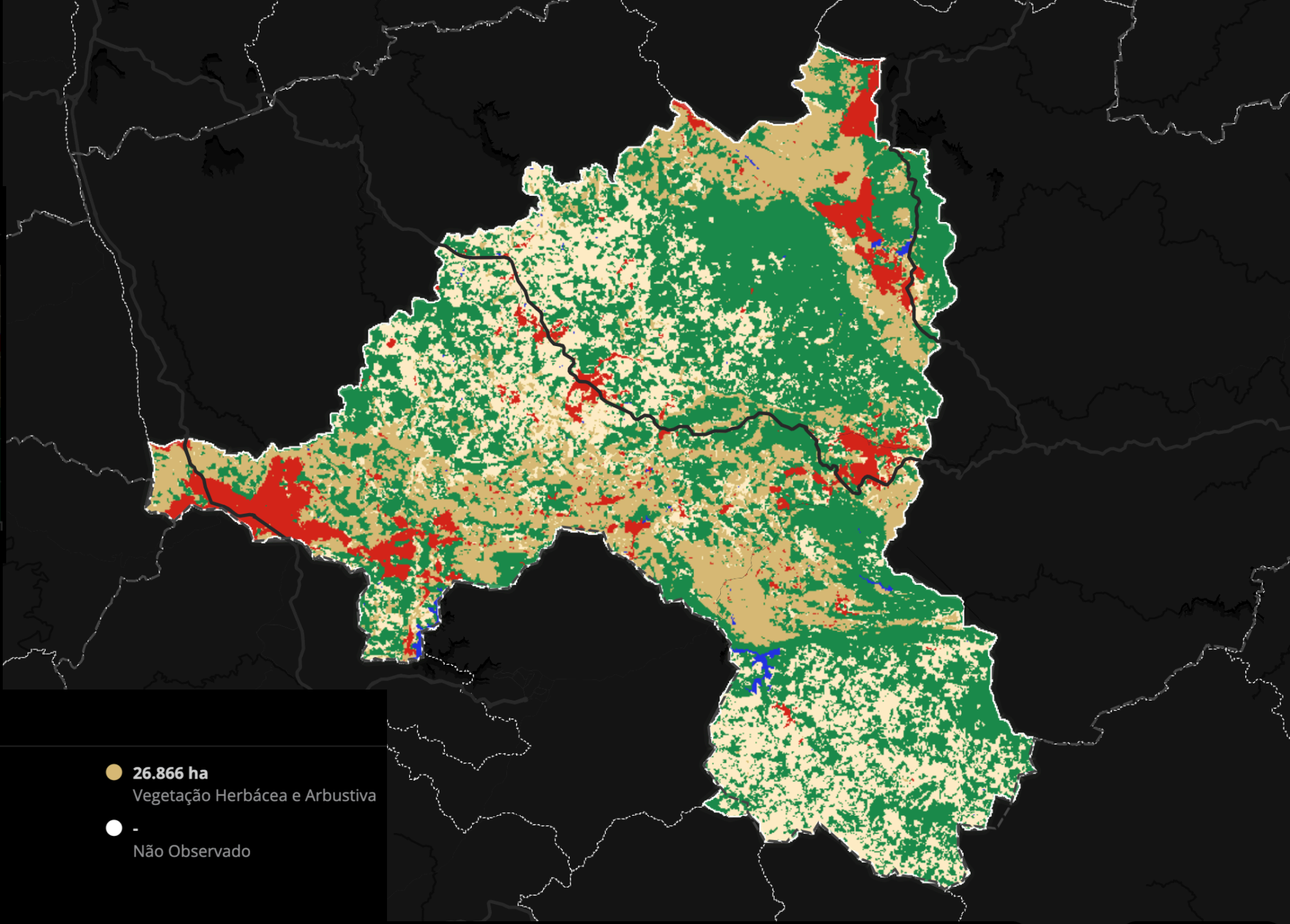
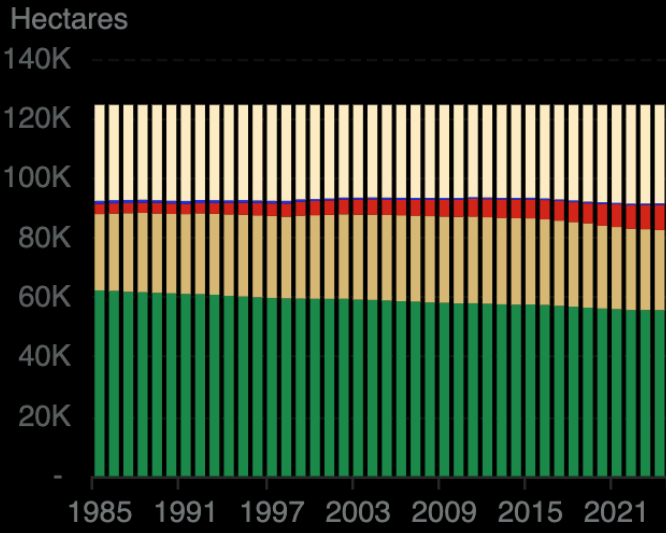

2024

- **55.710 ha**
Floresta
- **33.038 ha**
Agropecuária
- **26.866 ha**
Vegetação Herbácea e Arbustiva
- **8.448 ha**
Área Não Vegetada
- **524 ha**
Rio, Lago e Oceano
- **-**
Aquicultura
- **-**
Não Observado



Desmatamento

1985 - 2024

● 19.219 ha
Desmatamento acumulado

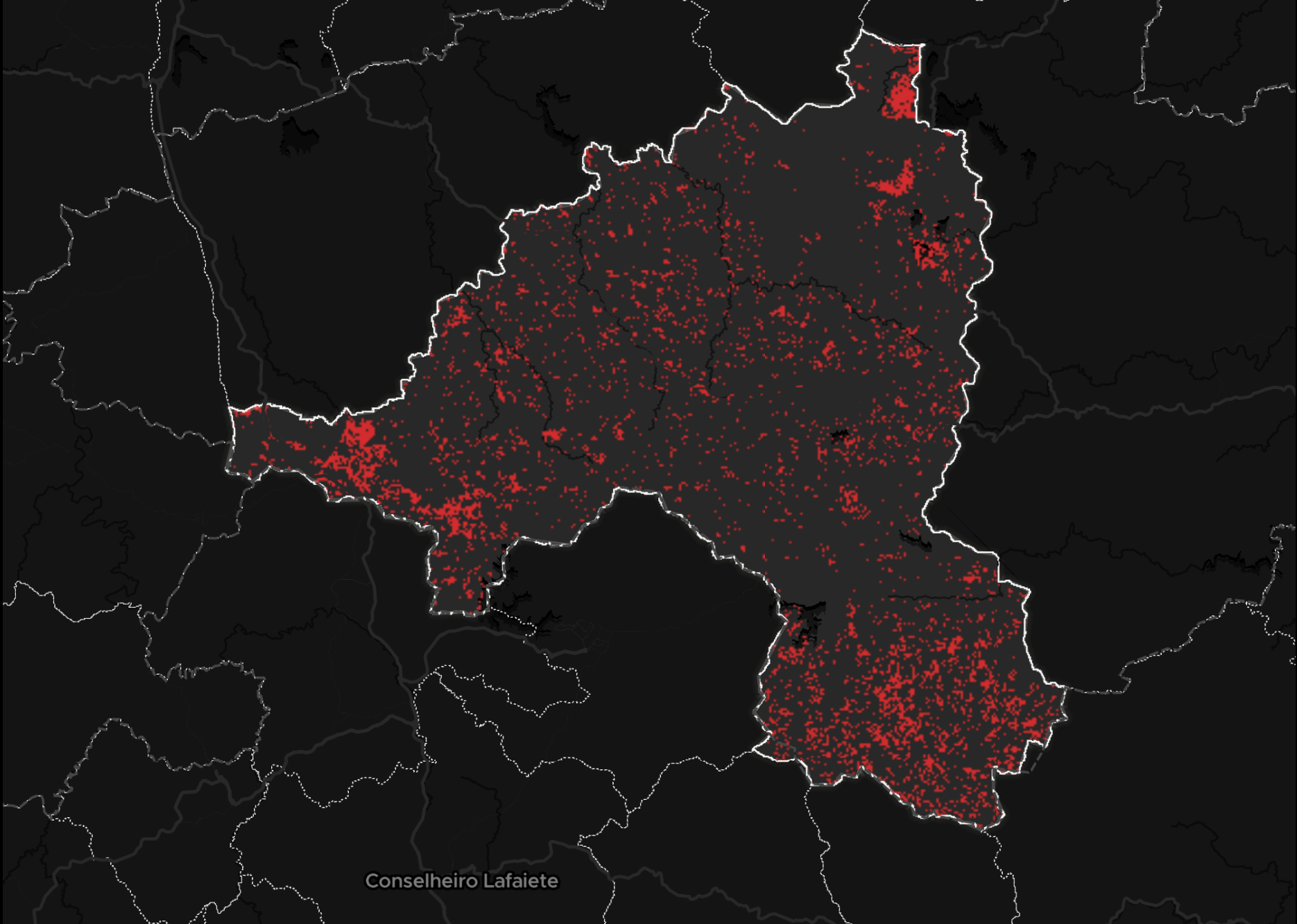
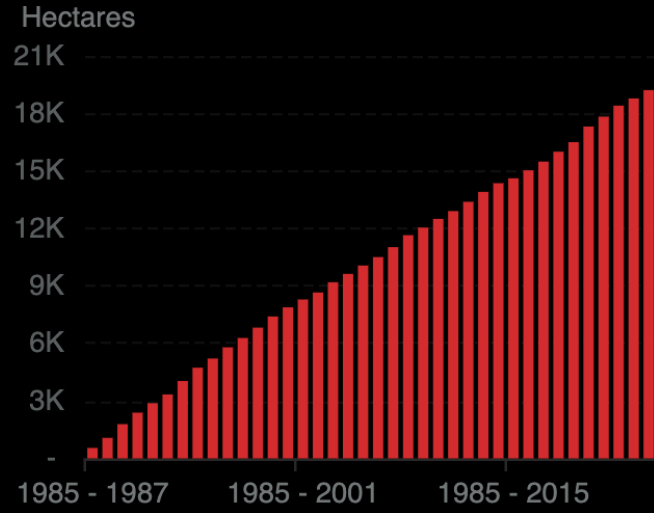

Mineração 1985

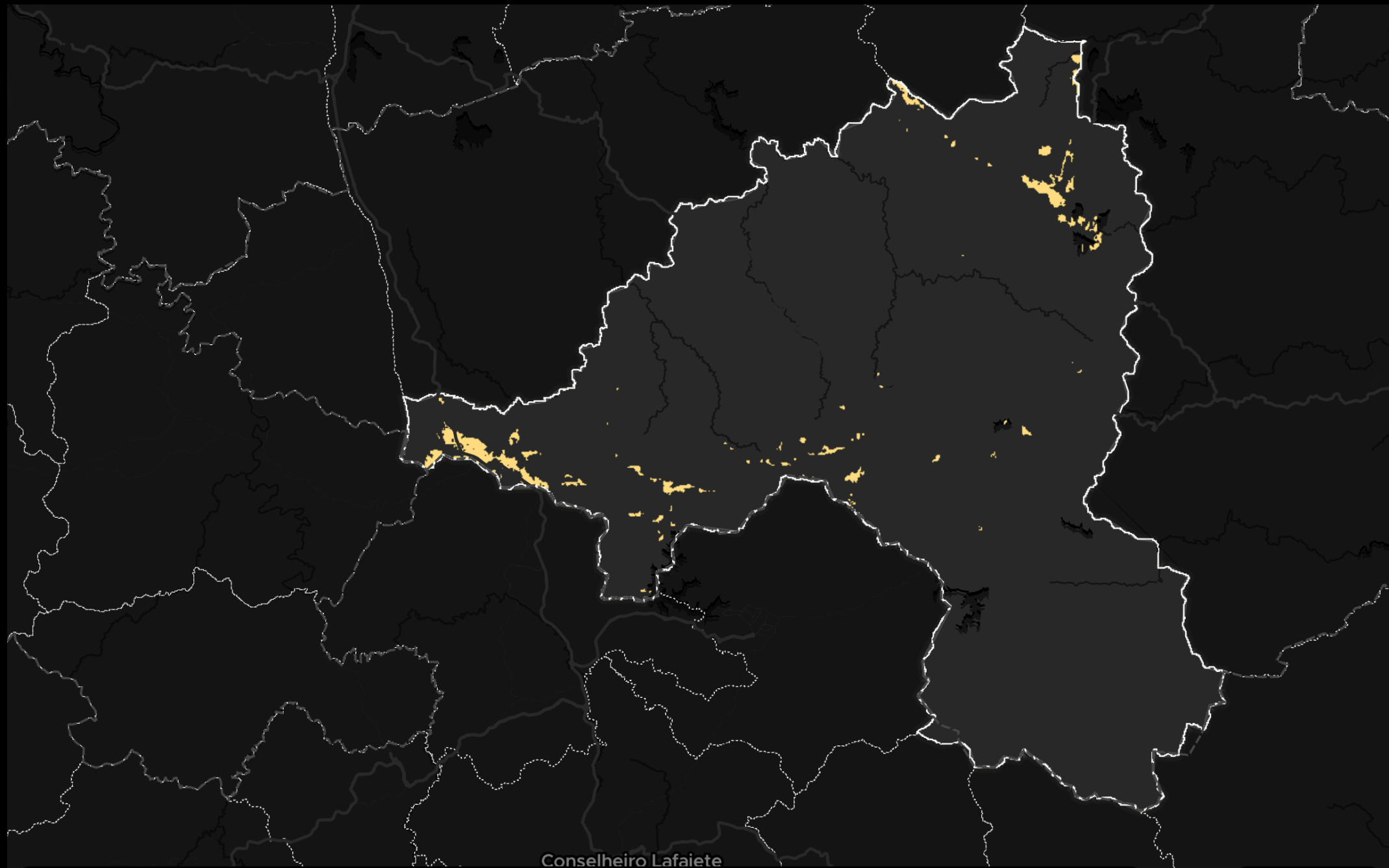

Conselheiro Lafaiete



1985



10 km



Mineração 2024

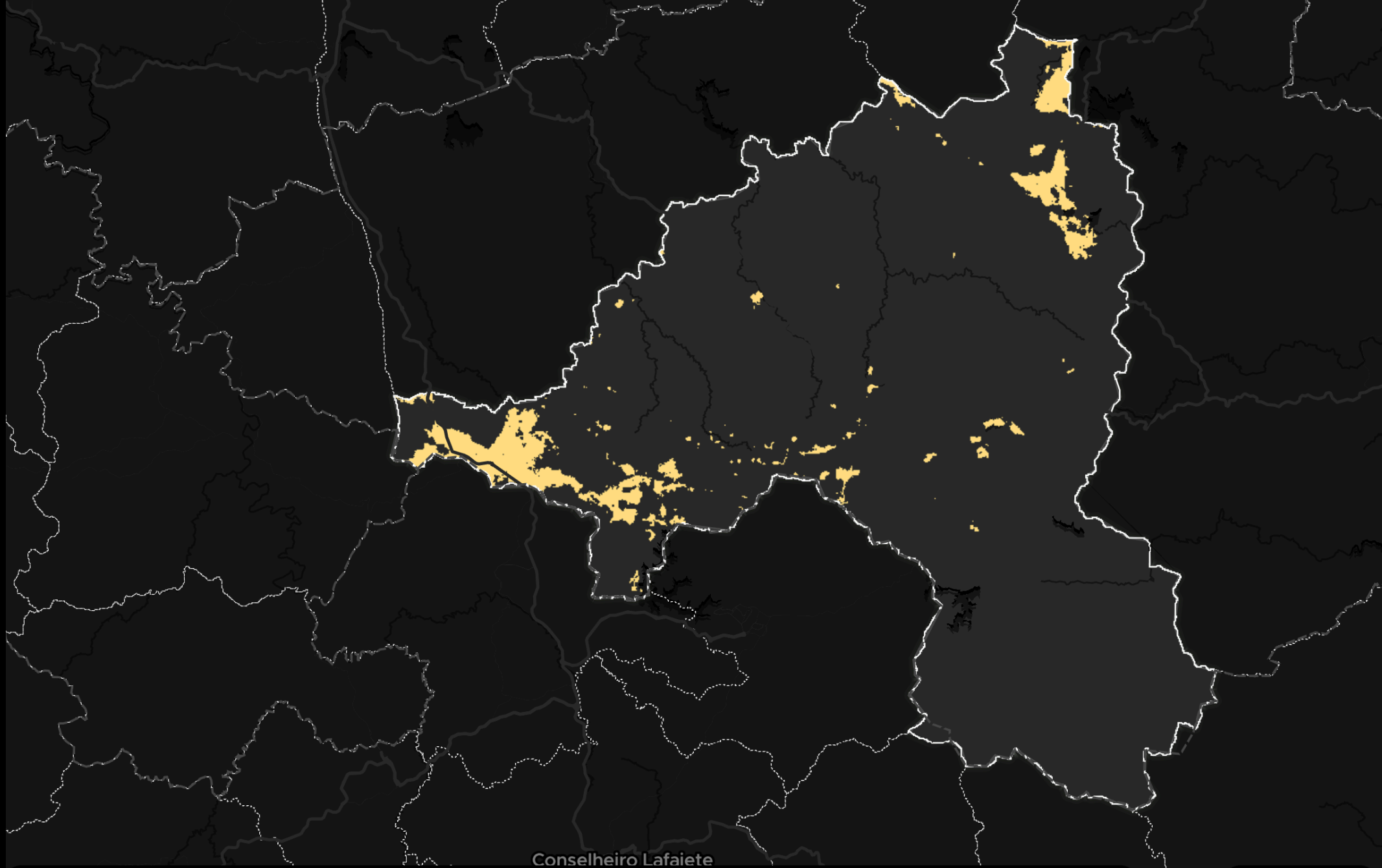

Conselheiro Lafaiete

 2024



10 km



Área
Urbanizada
1985

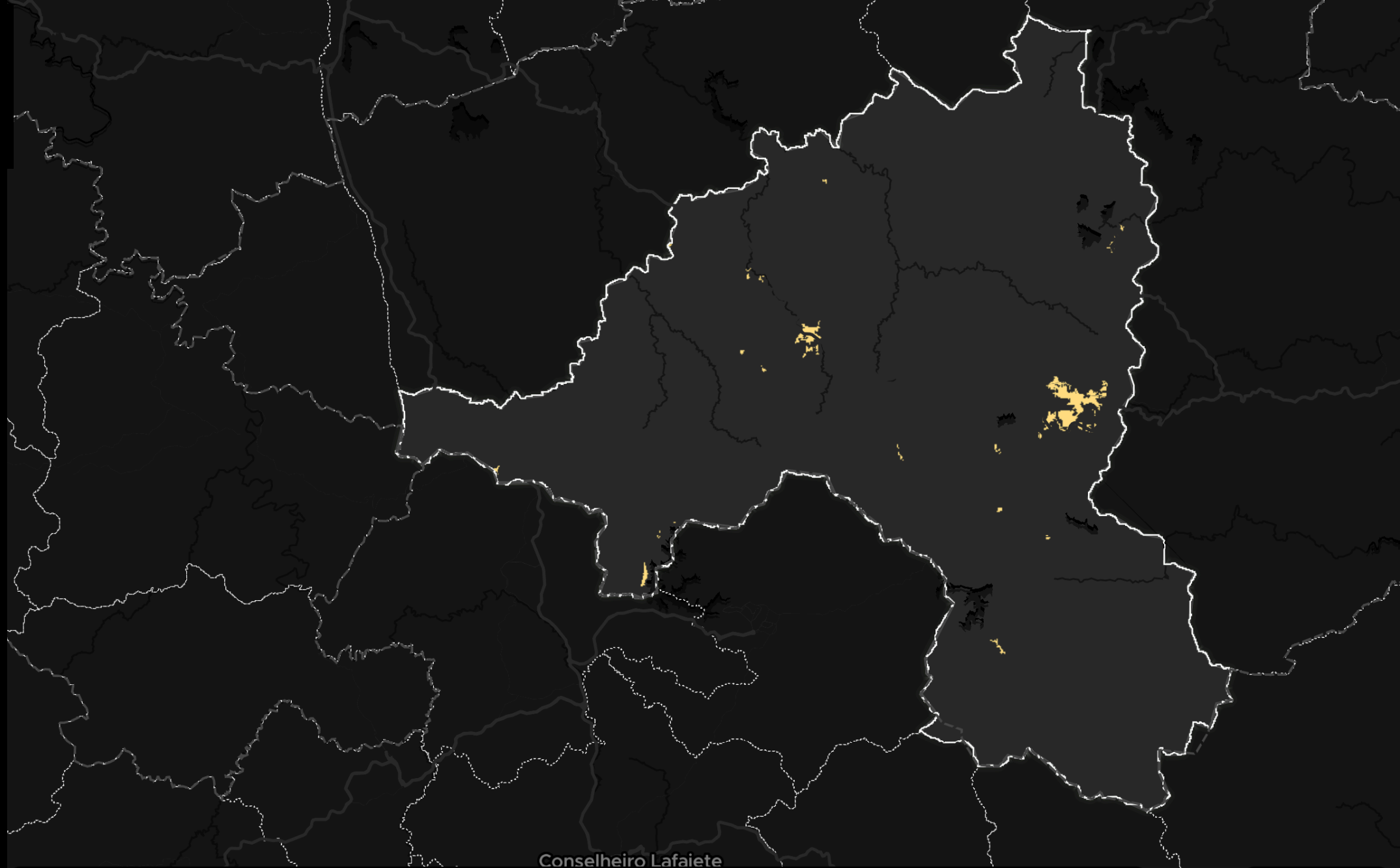

Conselheiro Lafaiete



1985



10 km



Área
Urbanizada
2024

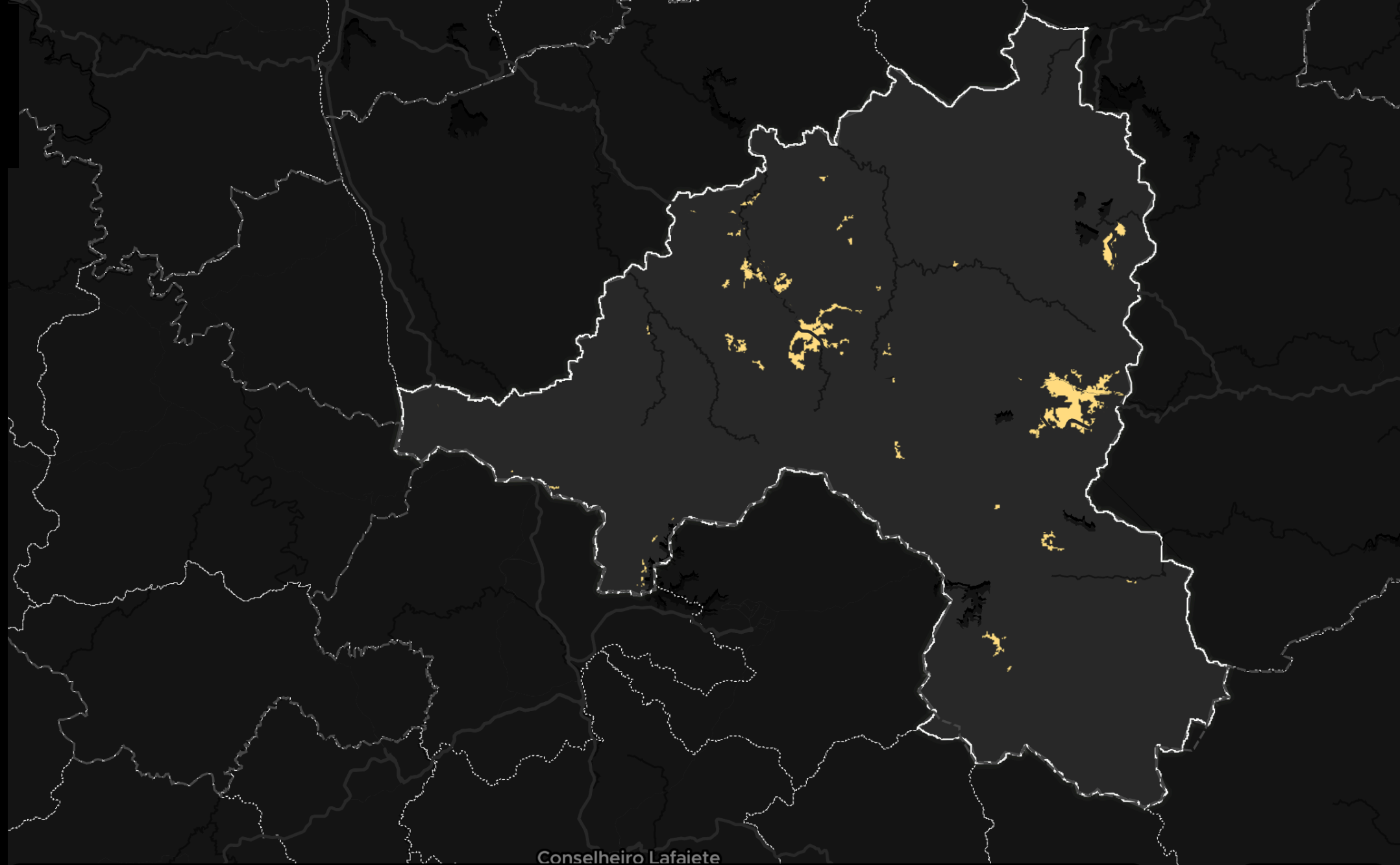

Conselheiro Lafaiete



Agropecuária 1985

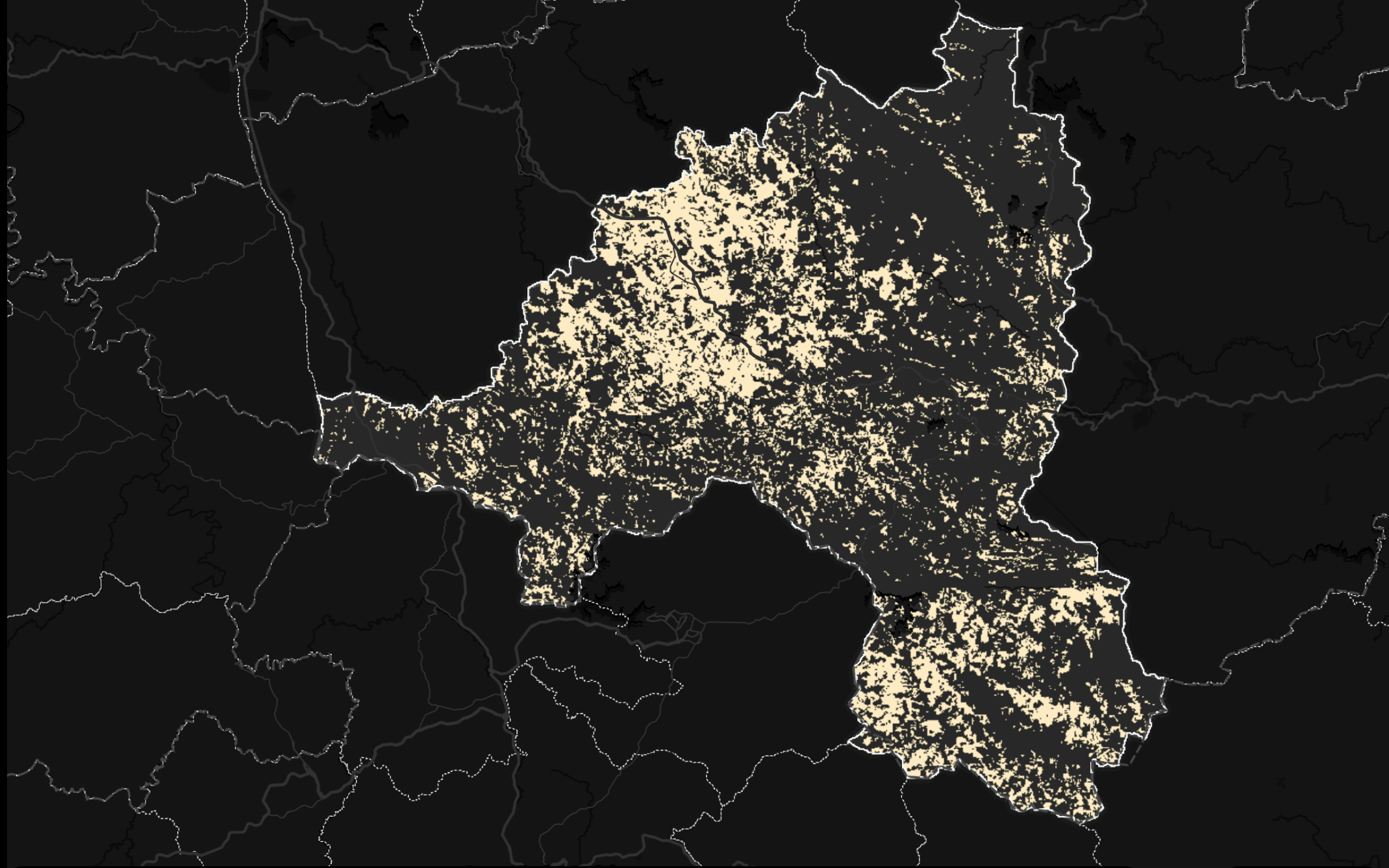

1985



10 km



Agropecuária 2024

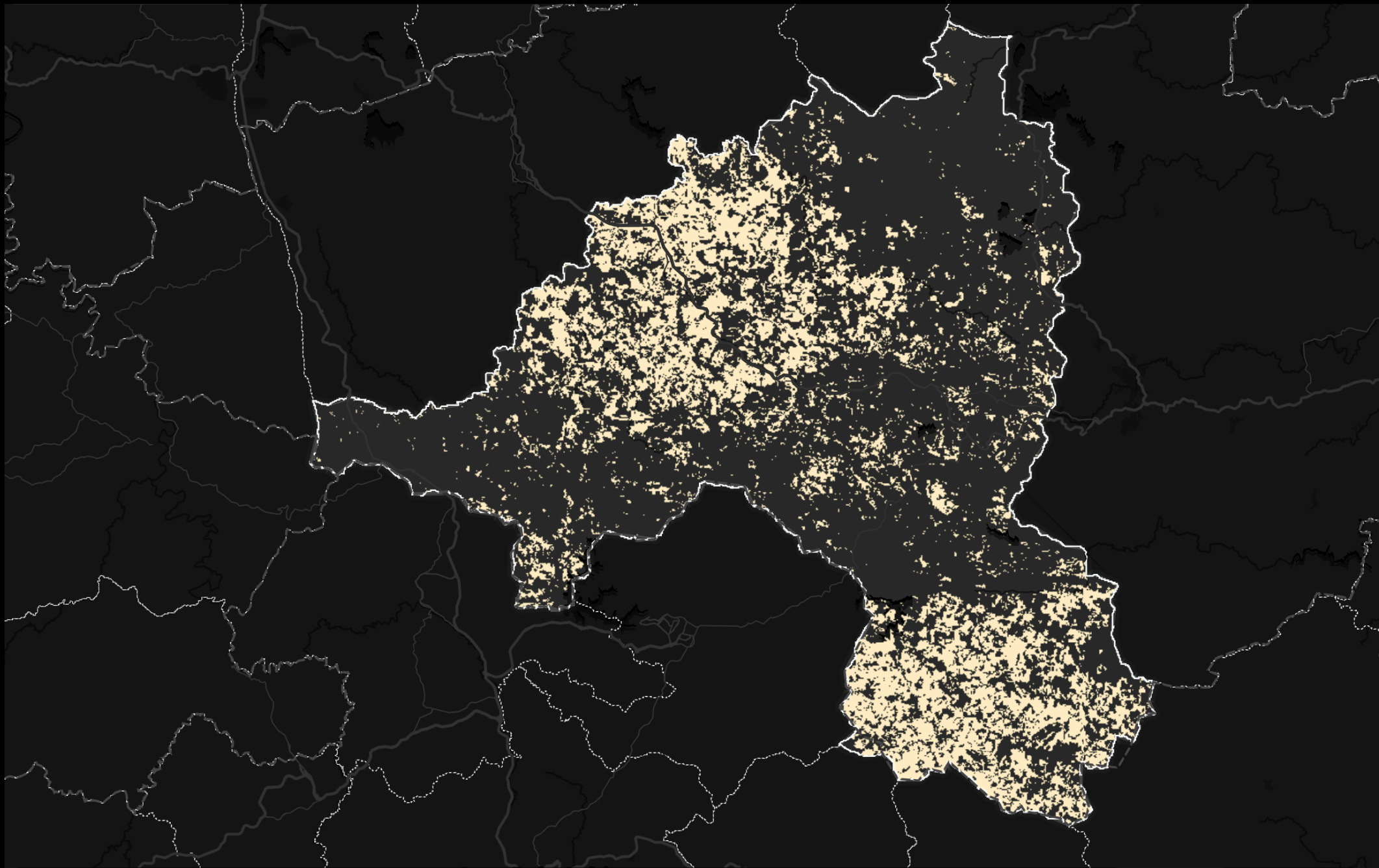

📅 2024

10 km

Silvicultura 2024

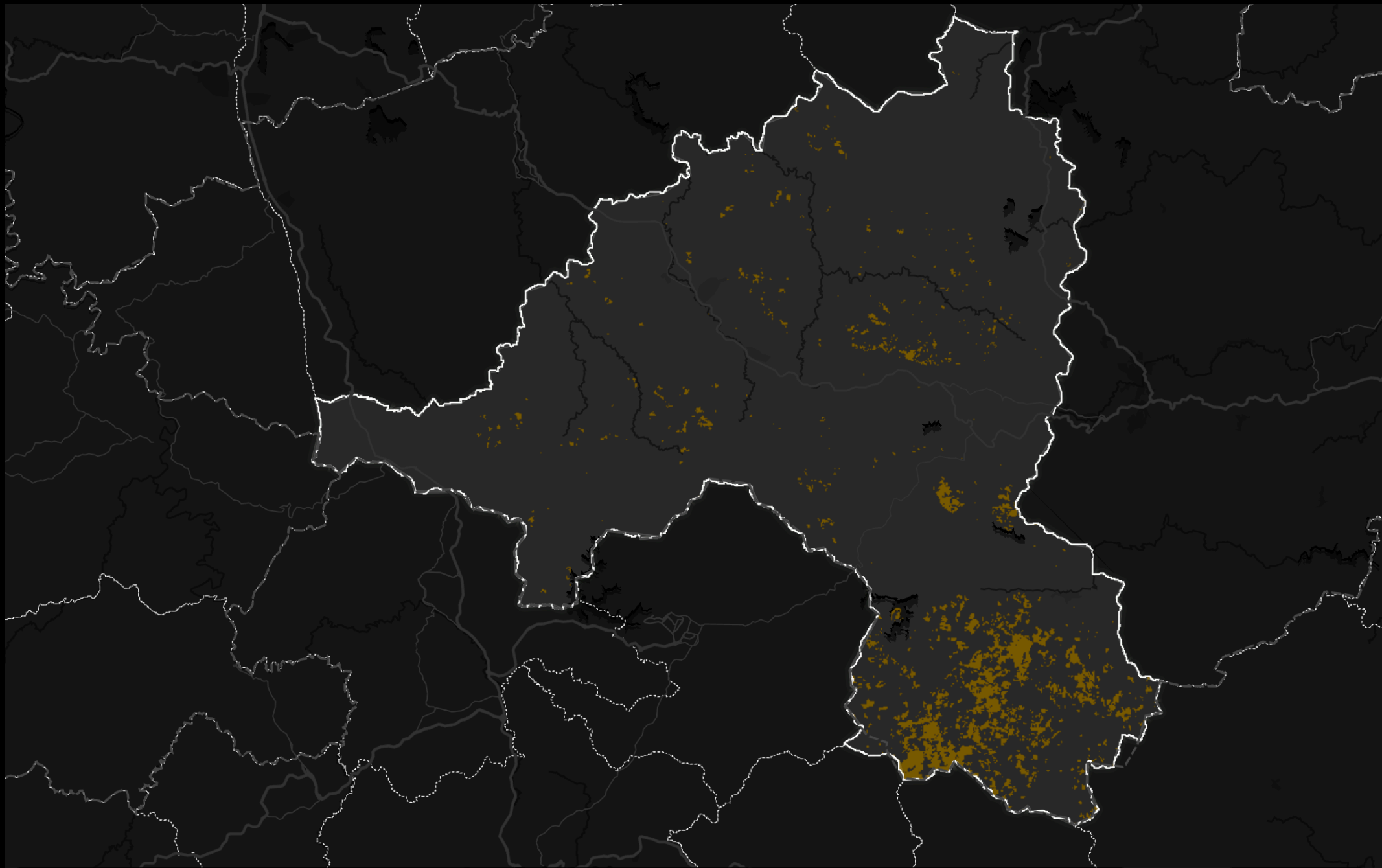

2024



10 km



(km²)

1.199.784

176.899

81.210

115.517

7.070

5.734

1.586.214,71

963.895,65

Área de UC - Amazônia

Área de UC - Cerrado

Área de UC - Caatinga

Área de UC - Mata Atlântica

Área de UC - Pantanal

Área de UC - Pampa

Área Continental

Área Bioma Marinho

% Amazônia

% Cerrado

% Caatinga

% Mata Atlântica

% Pantanal

% Pampa

% Continental

% Marinho

28,46%

8,91%

9,41%

10,44%

4,68%

2,96%

18,63%

26,39%

Número de UCs e Percentual protegido no BIOMA

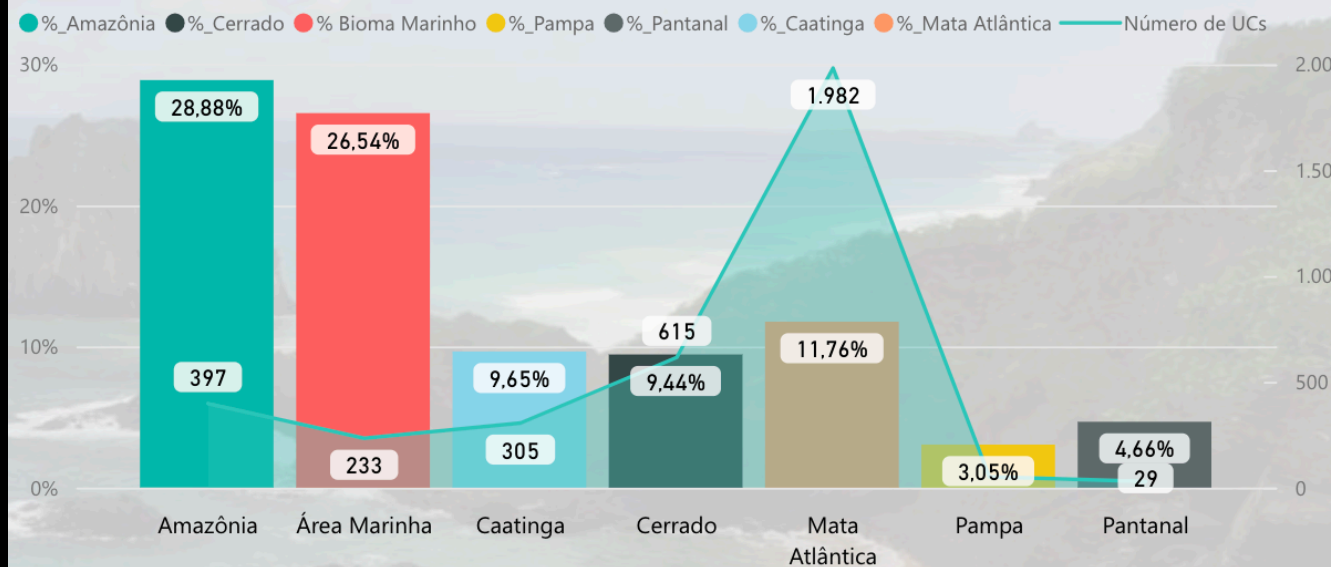

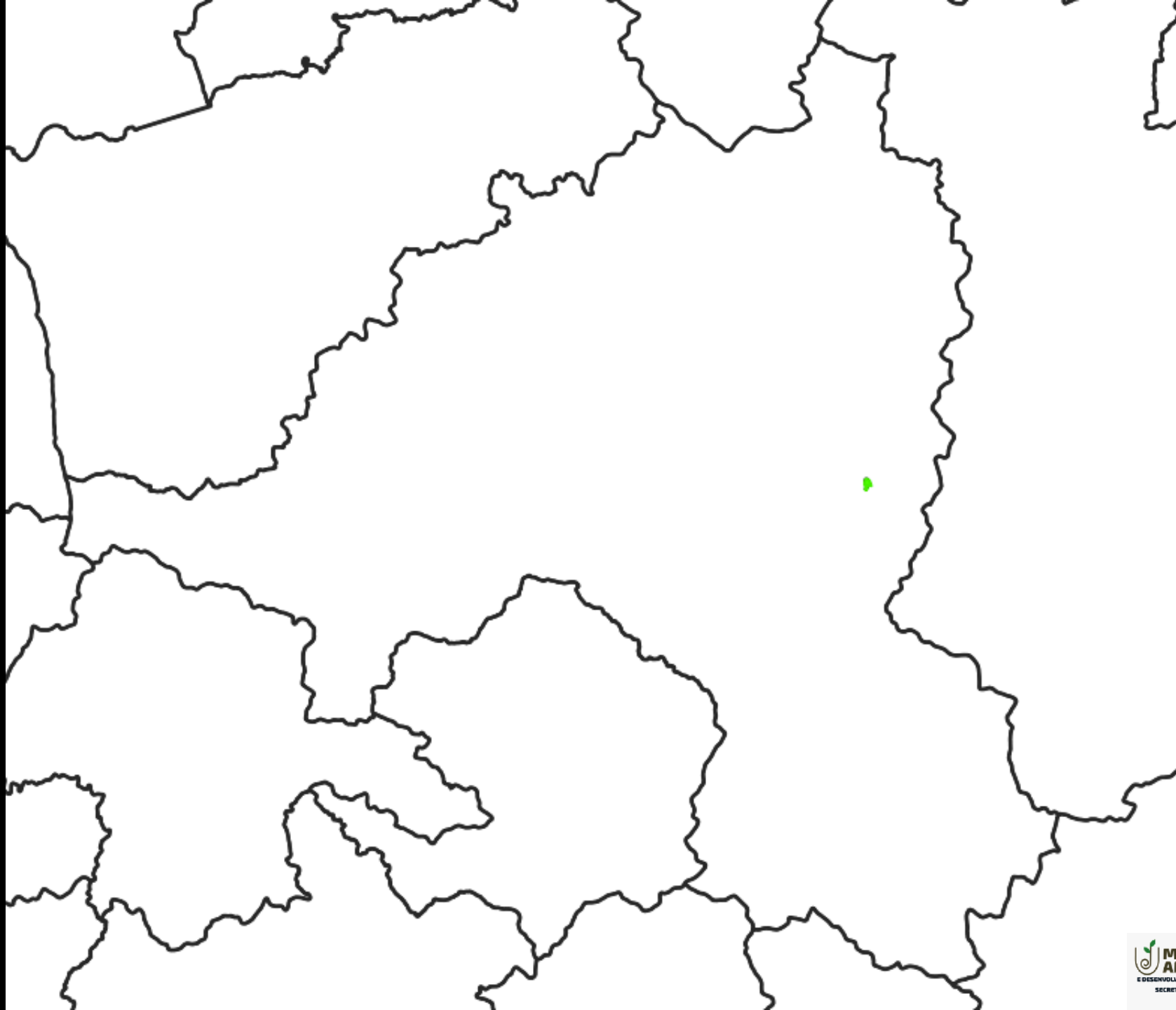

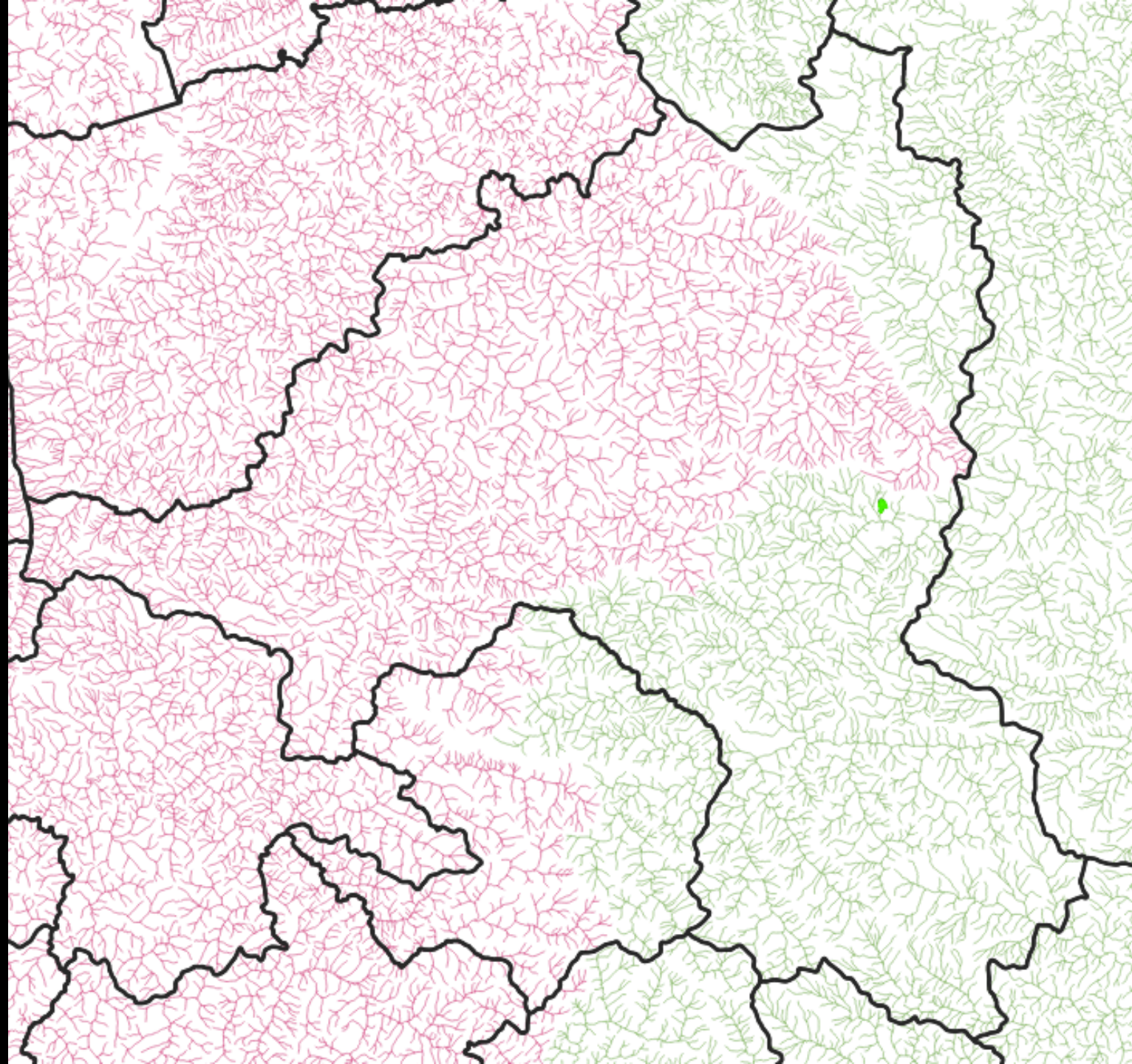

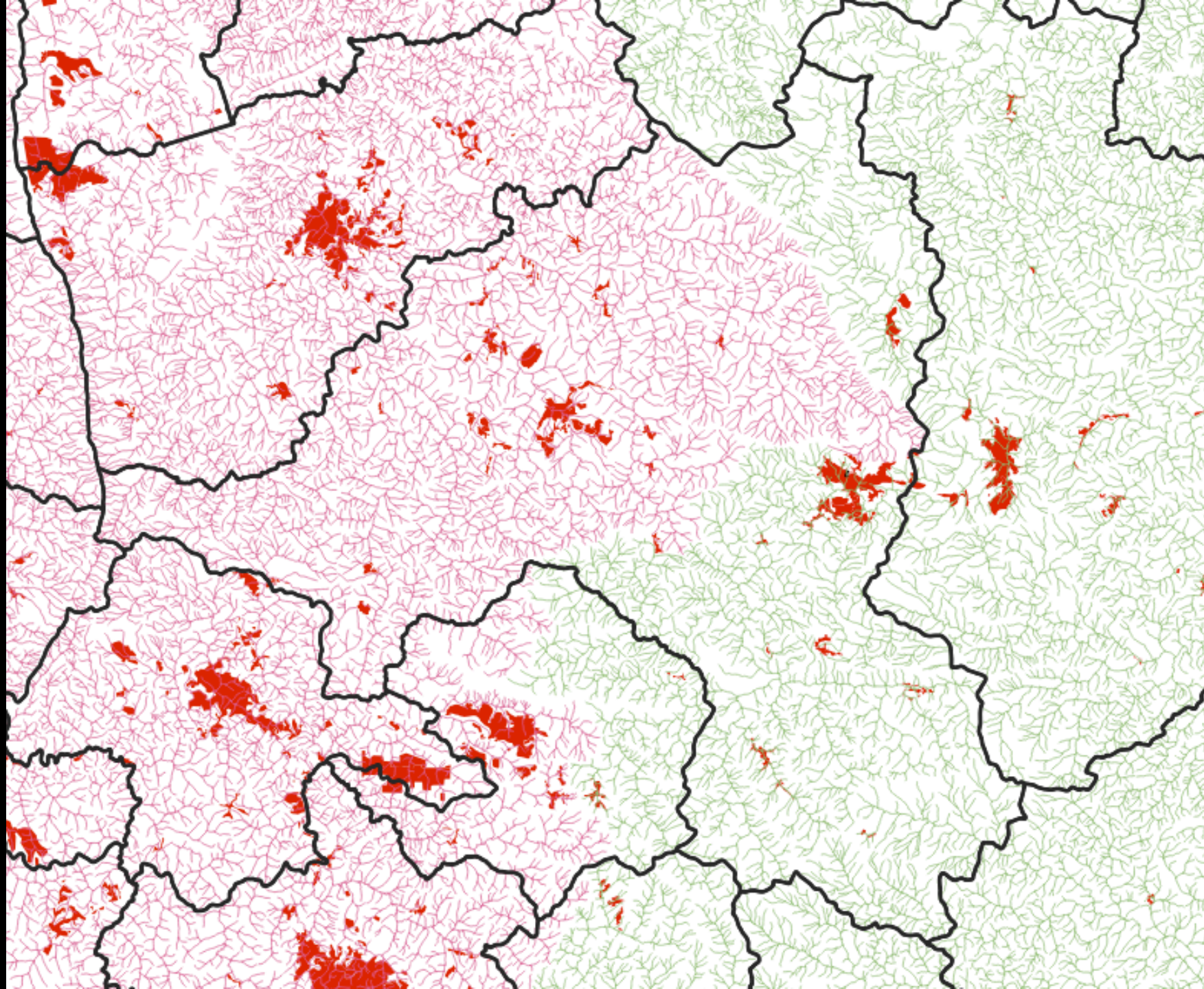

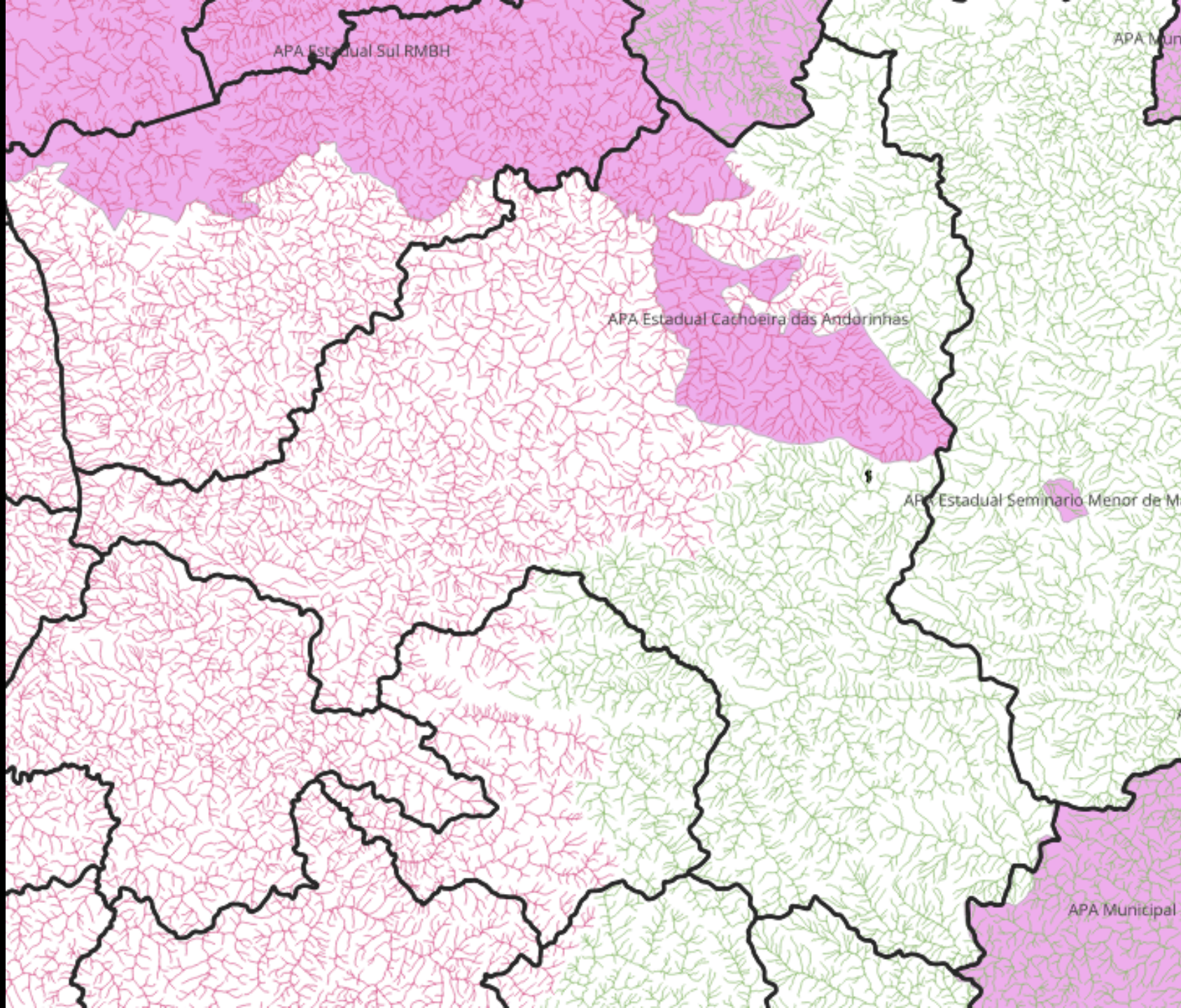

- APA
- APE
- ESEC
- FLOE
- FLONA
- MONA
- PAR
- PARNA
- RDS
- REBIO
- RPPN
- RVS

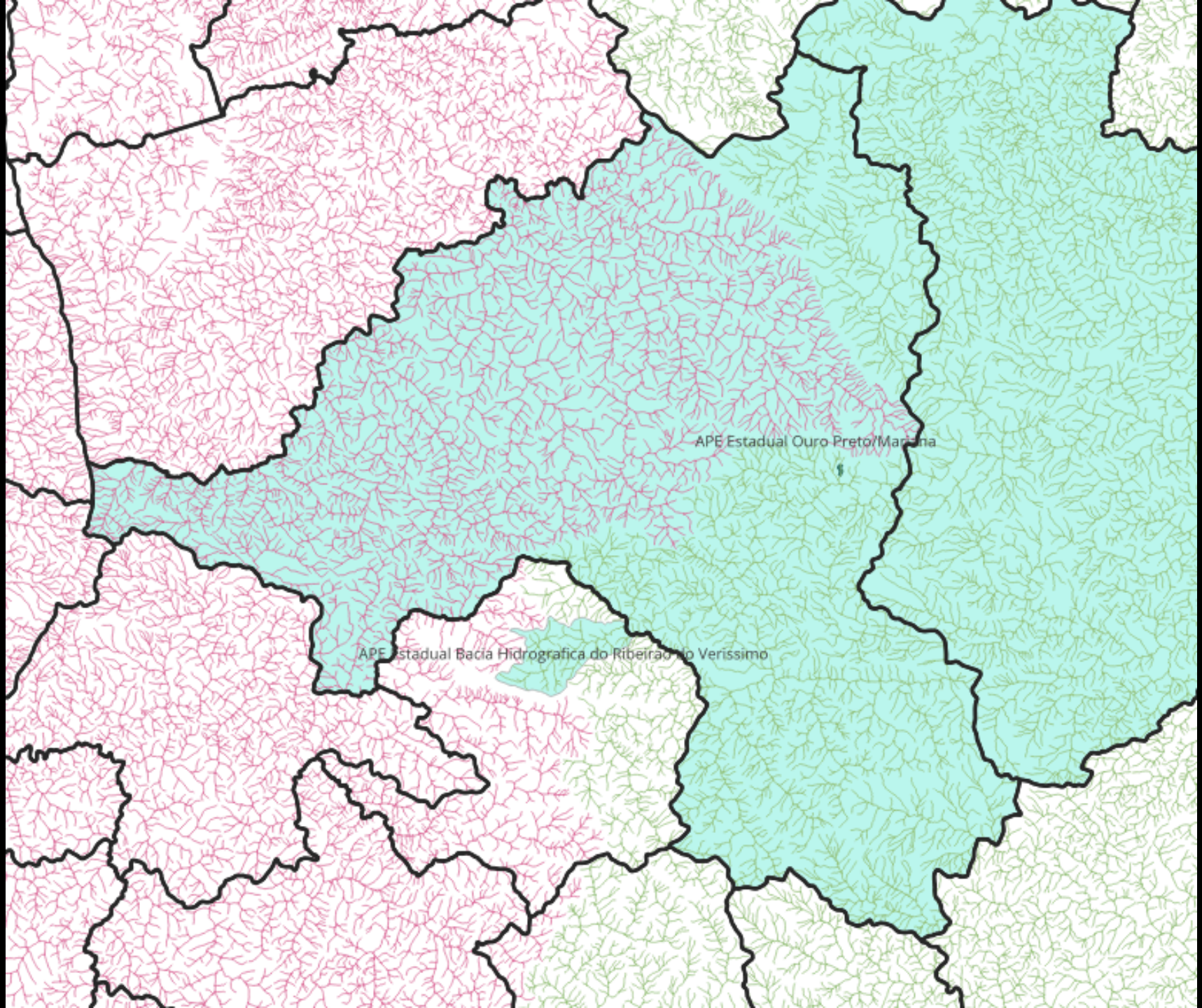

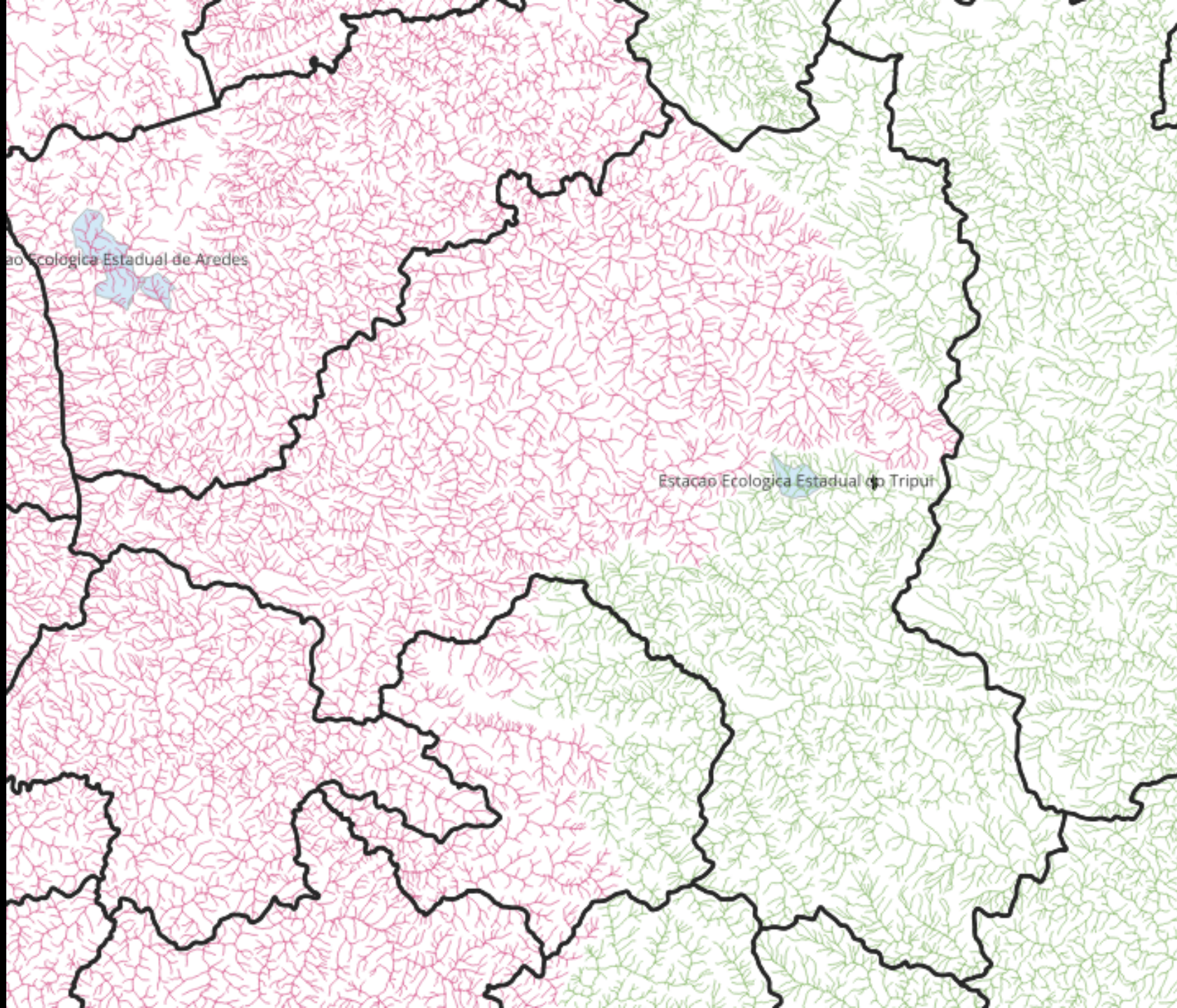

- APA
- APE
- ESEC
- FLOE**
- FLONA
- MONA
- PAR
- PARNA
- RDS
- REBIO
- RPPN
- RVS

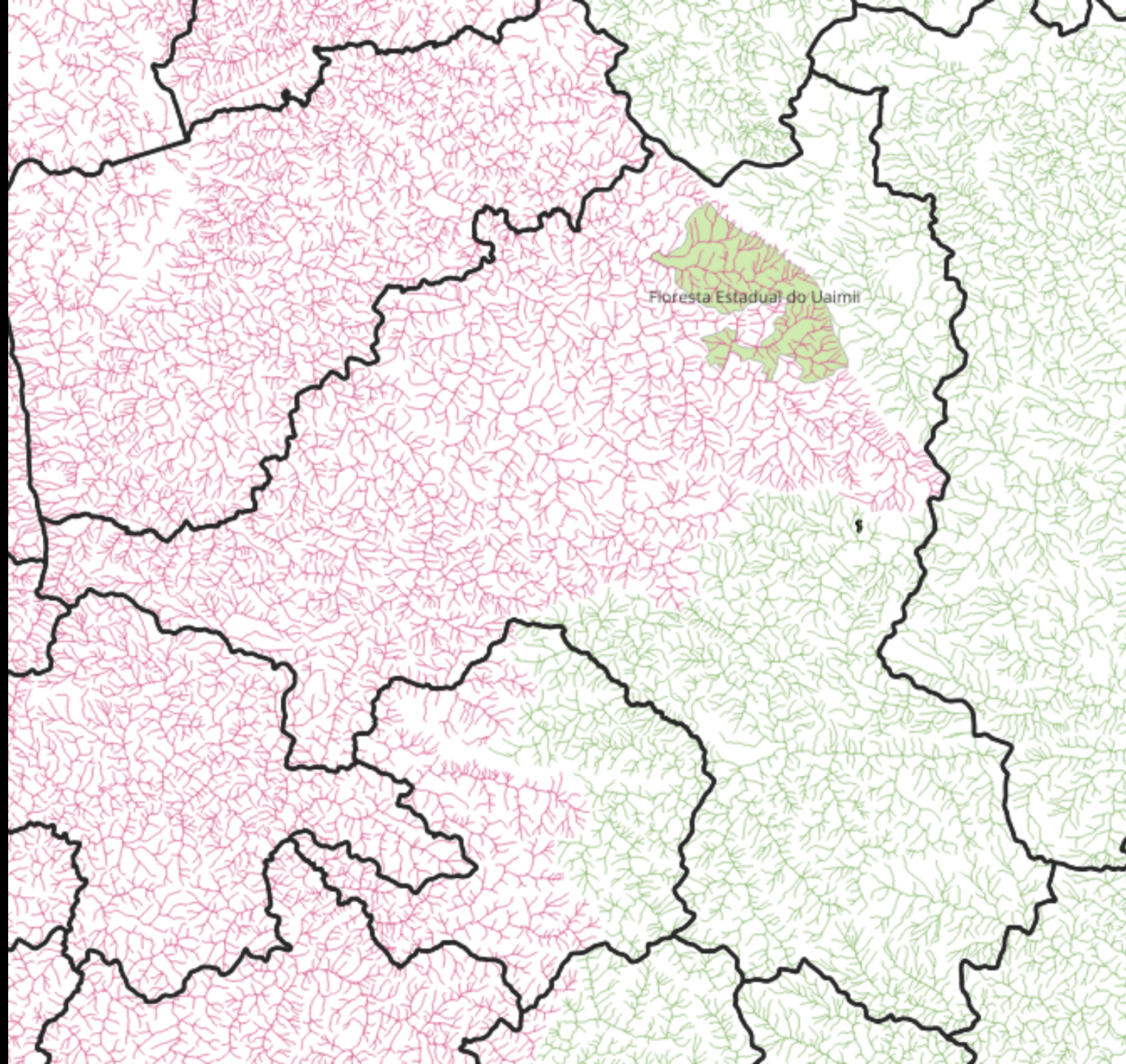

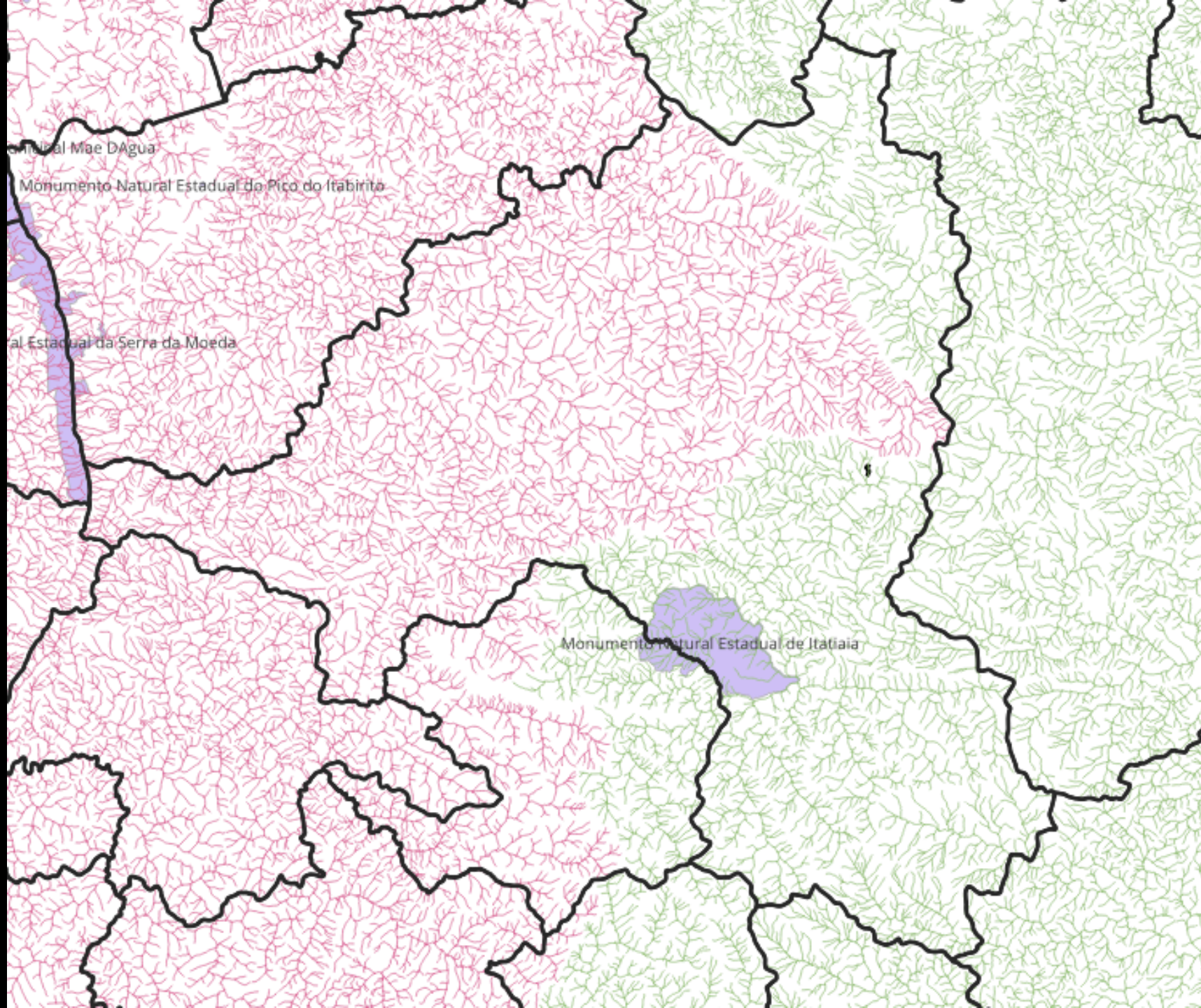

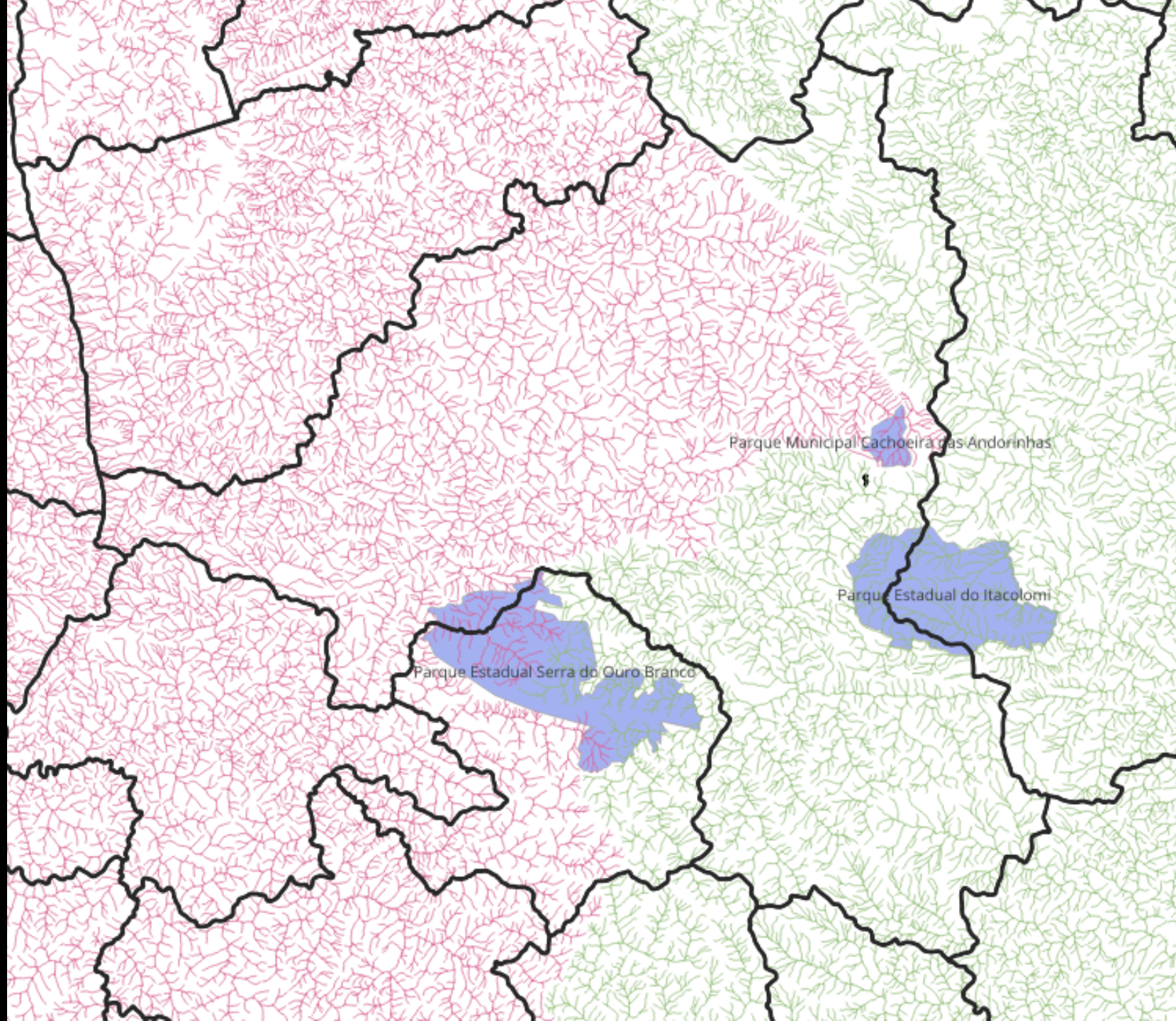

Parque Nacional da Serra da Gandarela

- APA
- APE
- ESEC
- FLOE
- FLONA
- MONA
- PAR
- PARNA**
- RDS
- REBIO
- RPPN
- RVS

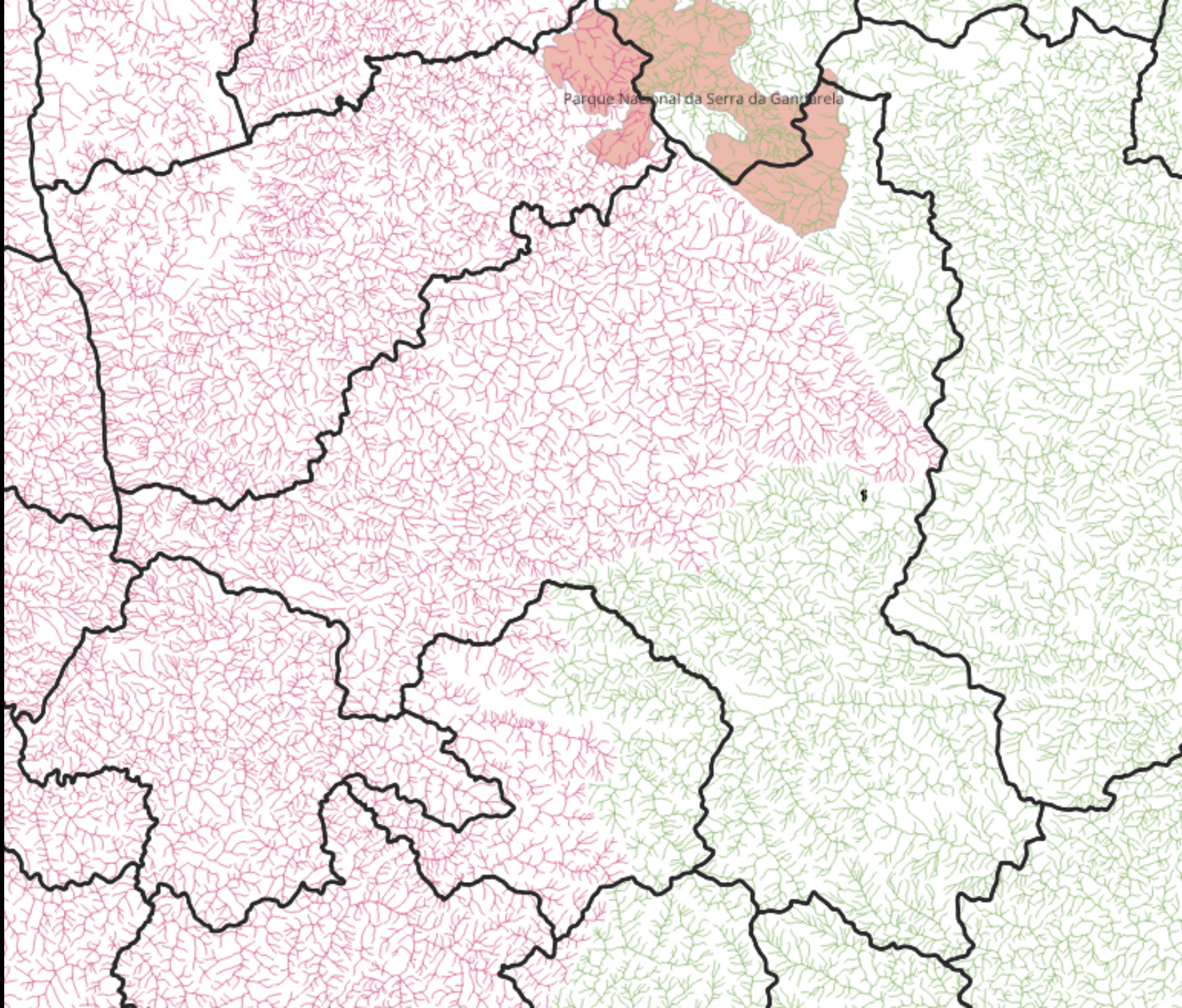

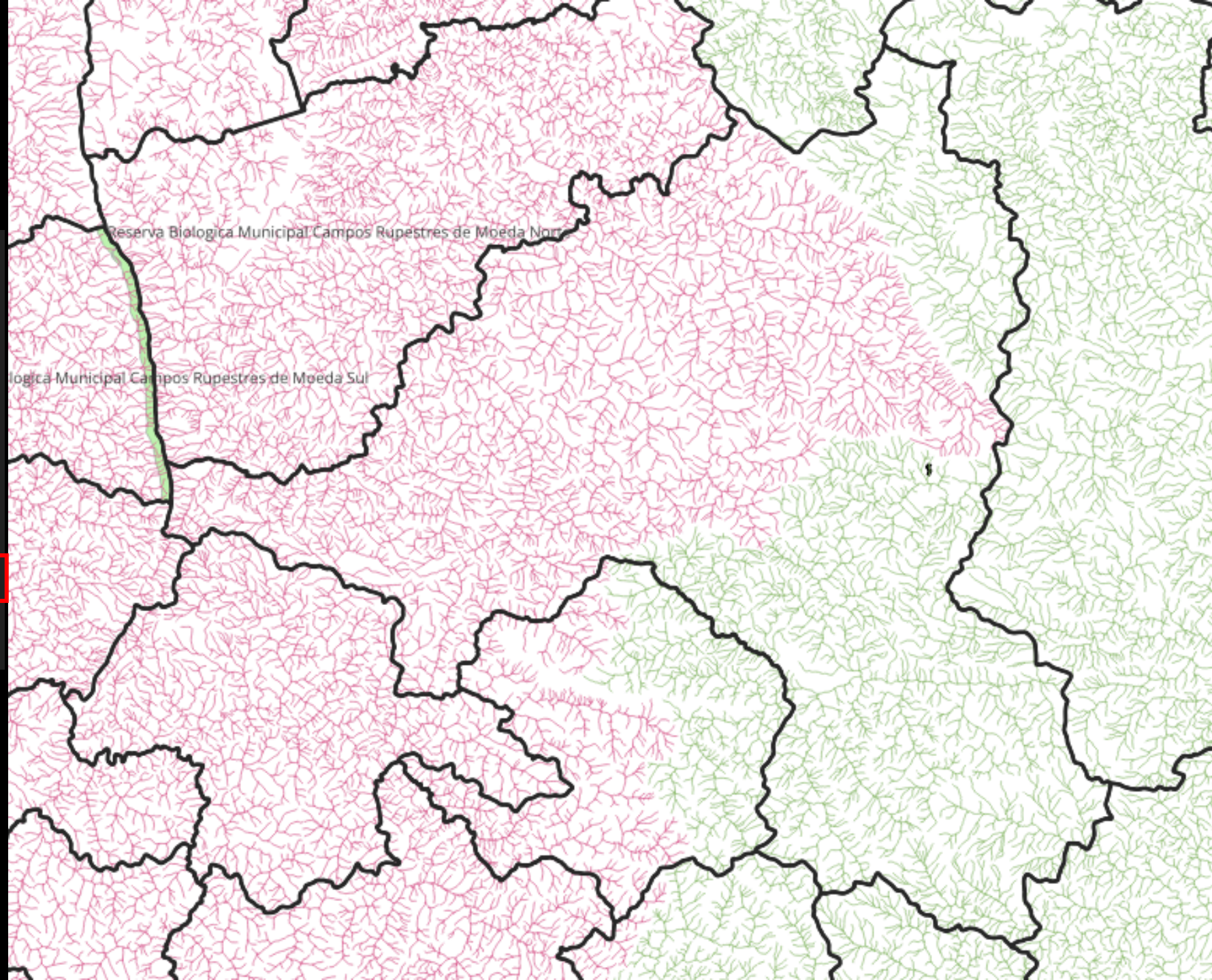
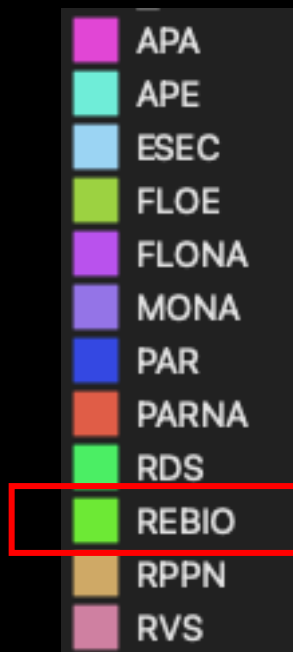

- APA
- APE
- ESEC
- FLOE
- FLONA
- MONA
- PAR
- PARNA
- RDS
- REBIO
- RPPN
- RVS

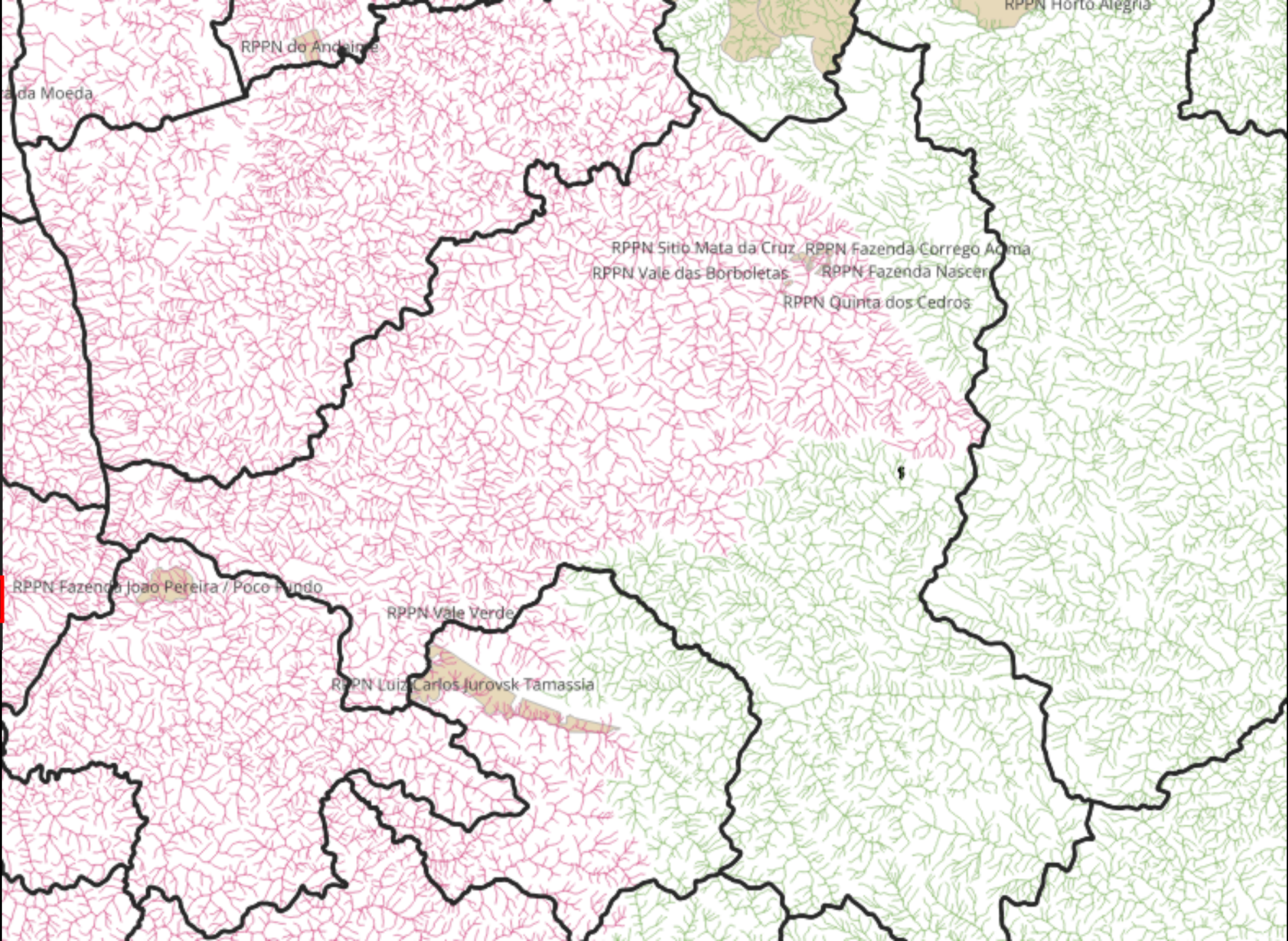

Cronograma Geral – Plano de Manejo do Parque Municipal do Horto dos Contos

Etapa		Atividades	
1	Plano de Trabalho	Reunião de Partida	Out/2025
		Visita de Reconhecimento	
		Elaboração do Plano de Trabalho	
		Entrega P1 - Plano de Trabalho (31/10/2025)	
2	Mobilização	1º Ciclo de Oficinas (duas sessões) Mobilização e apresentação do PT à Comunidade (dias 25 e 26/11)	Novembro/2025
		Entrega do P2 - Relatório de Oficinas e Apresentação do Plano de Trabalho (19/12/2025)	
3	Diagnóstico Preliminar e Levantamentos de Campo	Levantamento de Campo	Dezembro/2025 a Março/2026
		Elaboração dos Mapas	
		Elaboração do Diagnóstico	
		Entrega P3 (parcial)	
		Entrega P3 - Diagnóstico e Mapas (31/03/2026)	
4	Consolidação do Diagnóstico	2º Ciclo de Oficinas (duas sessões) Diagnóstico e Pré Zoneamento	Abril/2026
		3º Ciclo de Oficinas (uma sessão)	
		Entrega P4 - Relatório das Oficinas e Apresentação do Diagnóstico e Planejamento Estratégico (29/05/2026)	
5	Planejamento Estratégico	Elaboração do Planejamento Estratégico	Junho a Agosto/2026
		Definição do /Zoneamento e da Zona de Amortecimento do Parque	
		Entrega do P5 (parcial)	
		Entrega do P5 - Planejamento Estratégico, Zoneamento e Zona de Amortecimento do Parque (31/07/2026)	
6	Consolidação	Elaboração de Resumo Executivo	Setembro/2026
		Seminário para Entrega do Plano de Manejo	
		Entrega do P6 - Resumo Executivo (30/09/2026)	

Legenda

	- Atividade com participação da Comunidade
	- Vista de Campo e Levantamento
	- Elaboração dos Produtos
	- Entrega de Produto

Cronograma Geral – Plano de Manejo do Parque Municipal do Horto dos Contos

Etapa		Atividades	Out	Nov	Dez	Jan	Fev	Mar
1	Plano de Trabalho	Reunião de Partida	█					
		Visita de Reconhecimento		█				
		Elaboração do Plano de Trabalho	█	█				
		Entrega P1 - Plano de Trabalho (31/10/2025)			P1			
2	Mobilização	1º Ciclo de Oficinas (duas sessões) Mobilização e apresentação do PT à Comunidade (dias 25 e 26/11)			█			
		Entrega do P2 - Relatório de Oficinas e Apresentação do Plano de Trabalho (19/12/2025)				P2		
3	Diagnóstico Preliminar e Levantamentos de Campo	Levantamento de Campo			█	█	█	█
		Elaboração dos Mapas			█	█	█	█
		Elaboração do Diagnóstico			█	█	█	█
		Entrega P3 (parcial)						P3
		Entrega P3 - Diagnóstico e Mapas (31/03/2026)						
4	Consolidação do Diagnóstico	2º Ciclo de Oficinas (duas sessões) Diagnóstico e Pré Zoneamento						
		3º Ciclo de Oficinas (uma sessão)						
		Entrega P4 - Relatório das Oficinas e Apresentação do Diagnóstico e Planejamento Estratégico (29/05/2026)						
5	Planejamento Estratégico	Elaboração do Planejamento Estratégico						
		Definição do /Zoneamento e da Zona de Amortecimento do Parque						
		Entrega do P5 (parcial)						
		Entrega do P5 - Planejamento Estratégico, Zoneamento e Zona de Amortecimento do Parque (31/07/2026)						
6	Consolidação	Elaboração de Resumo Executivo						
		Seminário para Entrega do Plano de Manejo						
		Entrega do P6 - Resumo Executivo (30/09/2026)						

Legenda

- Atividade com participação da Comunidade
- Vista de Campo e Levantamento
- Elaboração dos Produtos
- Entrega de Produto

Cronograma Geral – Plano de Manejo do Parque Municipal do Horto dos Contos

Etapa		Atividades	Abr	Mai	Jun	Jul	Ago	Set
1	Plano de Trabalho	Reunião de Partida						
		Visita de Reconhecimento						
		Elaboração do Plano de Trabalho						
		Entrega P1 - Plano de Trabalho (31/10/2025)						
2	Mobilização	1º Ciclo de Oficinas (duas sessões) Mobilização e apresentação do PT à Comunidade (dias 25 e 26/11)						
		Entrega do P2 - Relatório de Oficinas e Apresentação do Plano de Trabalho (19/12/2025)						
3	Diagnóstico Preliminar e Levantamentos de Campo	Levantamento de Campo						
		Elaboração dos Mapas						
		Elaboração do Diagnóstico						
		Entrega P3 (parcial)						
		Entrega P3 - Diagnóstico e Mapas (31/03/2026)						
4	Consolidação do Diagnóstico	2º Ciclo de Oficinas (duas sessões) Diagnóstico e Pré Zoneamento						
		3º Ciclo de Oficinas (uma sessão)						
		Entrega P4 - Relatório das Oficinas e Apresentação do Diagnóstico e Planejamento Estratégico (29/05/2026)						
5	Planejamento Estratégico	Elaboração do Planejamento Estratégico						
		Definição do /Zoneamento e da Zona de Amortecimento do Parque						
		Entrega do P5 (parcial)						
		Entrega do P5 - Planejamento Estratégico, Zoneamento e Zona de Amortecimento do Parque (31/07/2026)						
6	Consolidação	Elaboração de Resumo Executivo						
		Seminário para Entrega do Plano de Manejo						
		Entrega do P6 - Resumo Executivo (30/09/2026)						

Legenda

- Atividade com participação da Comunidade
- Vista de Campo e Levantamento
- Elaboração dos Produtos
- Entrega de Produto

Cronograma Geral – Plano de Manejo do Parque Municipal do Horto dos Contos

Etapa	Atividades	Out	Nov	Dez	Jan	Fev	Mar	Abr	Mai	Jun	Jul	Ago	Set
1	Plano de Trabalho	Reunião de Partida	█										
		Visita de Reconhecimento	█										
		Elaboração do Plano de Trabalho	█										
		Entrega P1 - Plano de Trabalho (31/10/2025)		P1									
2	Mobilização	1º Ciclo de Oficinas (duas sessões) Mobilização e apresentação do PT à Comunidade (dias 25 e 26/11)		█									
		Entrega do P2 - Relatório de Oficinas e Apresentação do Plano de Trabalho (19/12/2025)			P2								
3	Diagnóstico Preliminar e Levantamentos de Campo	Levantamento de Campo		█	█	█	█						
		Elaboração dos Mapas		█	█	█	█	█					
		Elaboração do Diagnóstico		█	█	█	█	█					
		Entrega P3 (parcial)											
		Entrega P3 - Diagnóstico e Mapas (31/03/2026)							P3				
4	Consolidação do Diagnóstico	2º Ciclo de Oficinas (duas sessões) Diagnóstico e Pré Zoneamento											
		3º Ciclo de Oficinas (uma sessão)											
		Entrega P4 - Relatório das Oficinas e Apresentação do Diagnóstico e Planejamento Estratégico (29/05/2026)											
5	Planejamento Estratégico	Elaboração do Planejamento Estratégico											
		Definição do /Zoneamento e da Zona de Amortecimento do Parque											
		Entrega do P5 (parcial)											
		Entrega do P5 - Planejamento Estratégico, Zoneamento e Zona de Amortecimento do Parque (31/07/2026)											
6	Consolidação	Elaboração de Resumo Executivo											
		Seminário para Entrega do Plano de Manejo											
		Entrega do P6 - Resumo Executivo (30/09/2026)											

Legenda

█	- Atividade com participação da Comunidade
█	- Vista de Campo e Levantamento
█	- Elaboração dos Produtos
█	- Entrega de Produto

Oficina

Problema / Potencialidade

1. Colar Termos no Varal
2. Preencher formulário

Questionário

<https://forms.gle/yenqNJQ536Y5rrUg6>



1º ciclo de oficinas participativas
Apresentação do Plano de Trabalho e
mobilização da comunidade

25 e 26 de novembro – 18h00

Anexo do Museu da Inconfidência

Acesse: www.parquehortodoscontos.com